Статья 35. КАРТА ГРАНИЦ ЗОН С ОСОБЫМИ УСЛОВИЯМИ ИСПОЛЬЗОВАНИЯ ТЕРРИТОРИЙ ЖУКОВСКОГО СЕЛЬСОВЕТА

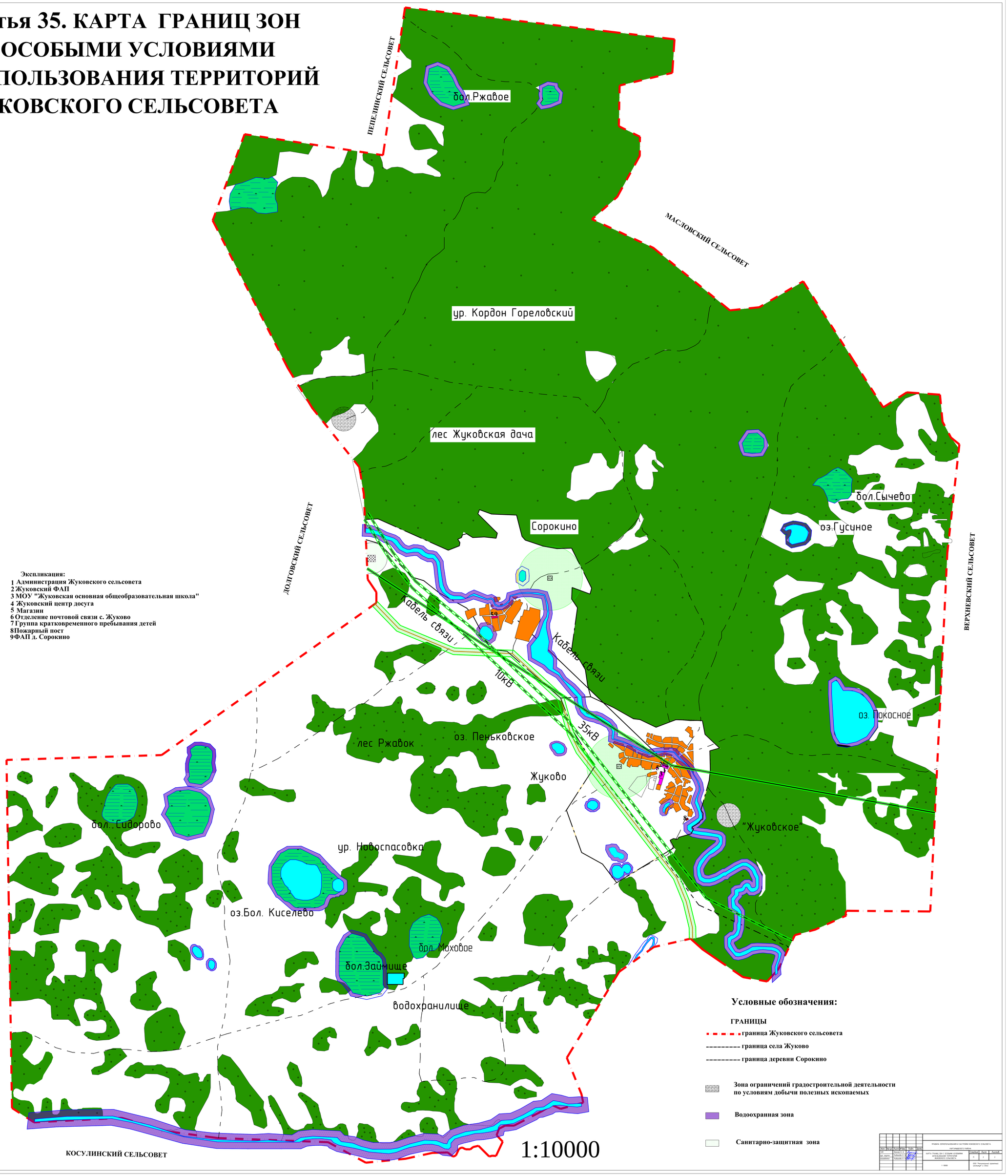

Экспликация:

1 Администрация Жуковского сельсовета
2 Жуковский ФАП
3 МОУ "Жуковская основная общеобразовательная школа"
4 Жуковский центр досуга
5 Магазин
6 Отделение почтовой связи с. Жуково
7 Группа кратковременного пребывания детей
8 Пожарный пост
9 ФАП д. Сорокино

Условные обозначения:

ГРАНИЦЫ

- граница Жуковского сельсовета
- граница села Жуково
- граница деревни Сорокино

Зона ограничений градостроительной деятельности по условиям добычи полезных ископаемых

Водоохранная зона

Санитарно-защитная зона

Изм.	Кол.уч.	Лист	N док.	Подп.	Дата	ПРАВИЛА ЗЕМЛЕПОЛЬЗОВАНИЯ И ЗАСТРОЙКИ ЖУКОВСКОГО СЕЛЬСОВЕТА КИРГИЗИНСКОГО РАЙОНА		
Гл.		Вонер Р. Р.				КАРТА ГРАНИЦ ЗОН С ОСОБЫМИ УСЛОВИЯМИ ИСПОЛЬЗОВАНИЯ ТЕРРИТОРИЙ ЖУКОВСКОГО СЕЛЬСОВЕТА	Стадия	Лист	Листов
Гл. спец.		Рыбальчук Н. Ф.					3	4	4
Исполнит.		Рыбальчук О.					ООО "Геосервисы проектного институт" г. Омск		

1:10000

Согласовано
Гл. инженер проекта
Гл. специалист
Зам. гл. инж. проекта
Нач. отд.
Нач. сектора
Ф.И.О.
Подпись
Дата