Статья 34. КАРТА ГРАДОСТРОИТЕЛЬНОГО ЗОНИРОВАНИЯ ОБАНИНСКОГО СЕЛЬСОВЕТА

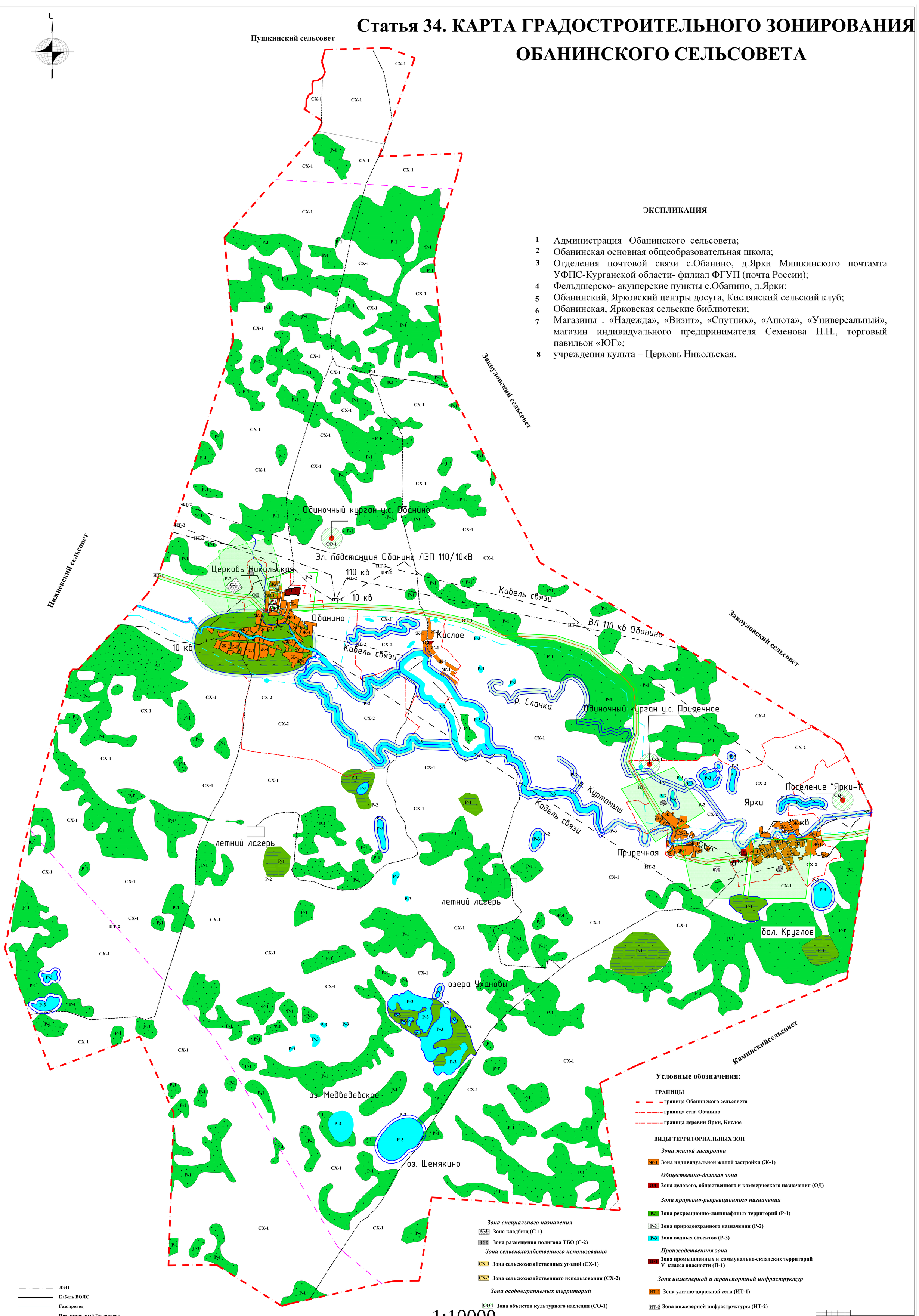

ЭКСПЛИКАЦИЯ

1 Администрация Обанинского сельсовета;
2 Обанинская основная общеобразовательная школа;
3 Отделения почтовой связи с.Обанино, д.Ярки Мишкинского почтамта УФПС-Курганской области- филиал ФГУП (почта России);
4 Фельдшерско- акушерские пункты с.Обанино, д.Ярки;
5 Обанинский, Ярковский центры досуга, Кислянский сельский клуб;
6 Обанинская, Ярковская сельские библиотеки;
7 Магазины : «Надежда», «Визит», «Спутник», «Анюта», «Универсальный», магазин индивидуального предпринимателя Семенова Н.Н., торговый павильон «ЮГ»;
8 учреждения культа – Церковь Никольская.

Условные обозначения:

ГРАНИЦЫ

- граница Обанинского сельсовета
- граница села Обанино
- граница деревни Ярки, Кислое

ВИДЫ ТЕРРИТОРИАЛЬНЫХ ЗОН

Зона жилой застройки

Ж-1 Зона индивидуальной жилой застройки (Ж-1)

Общественно-деловая зона

ОД Зона делового, общественного и коммерческого назначения (ОД)

Зона природно-рекреационного назначения

Р-1 Зона рекреационно-ландшафтных территорий (Р-1)

Р-2 Зона природоохранного назначения (Р-2)

Р-3 Зона водных объектов (Р-3)

Производственная зона

П-1 Зона промышленных и коммунально-складских территорий V класса опасности (П-1)

Зона инженерной и транспортной инфраструктур

ИТ-1 Зона улично-дорожной сети (ИТ-1)

ИТ-2 Зона инженерной инфраструктуры (ИТ-2)

Зона специального назначения

С-1 Зона кладбищ (С-1)

С-2 Зона размещения полигона ТБО (С-2)

Зона сельскохозяйственного использования

СХ-1 Зона сельскохозяйственных угодий (СХ-1)

СХ-2 Зона сельскохозяйственного использования (СХ-2)

Зона особоохраняемых территорий

СО-1 Зона объектов культурного наследия (СО-1)

ЛЭП
Кабель ВОЛС
Газопровод
Проектируемый Газопровод

1:10000