Статья 36. КАРТА ГРАНИЦ ЗОН С ОСОБЫМИ УСЛОВИЯМИ ИСПОЛЬЗОВАНИЯ ТЕРРИТОРИЙ ЗАКОУЛОВСКОГО СЕЛЬСОВЕТА

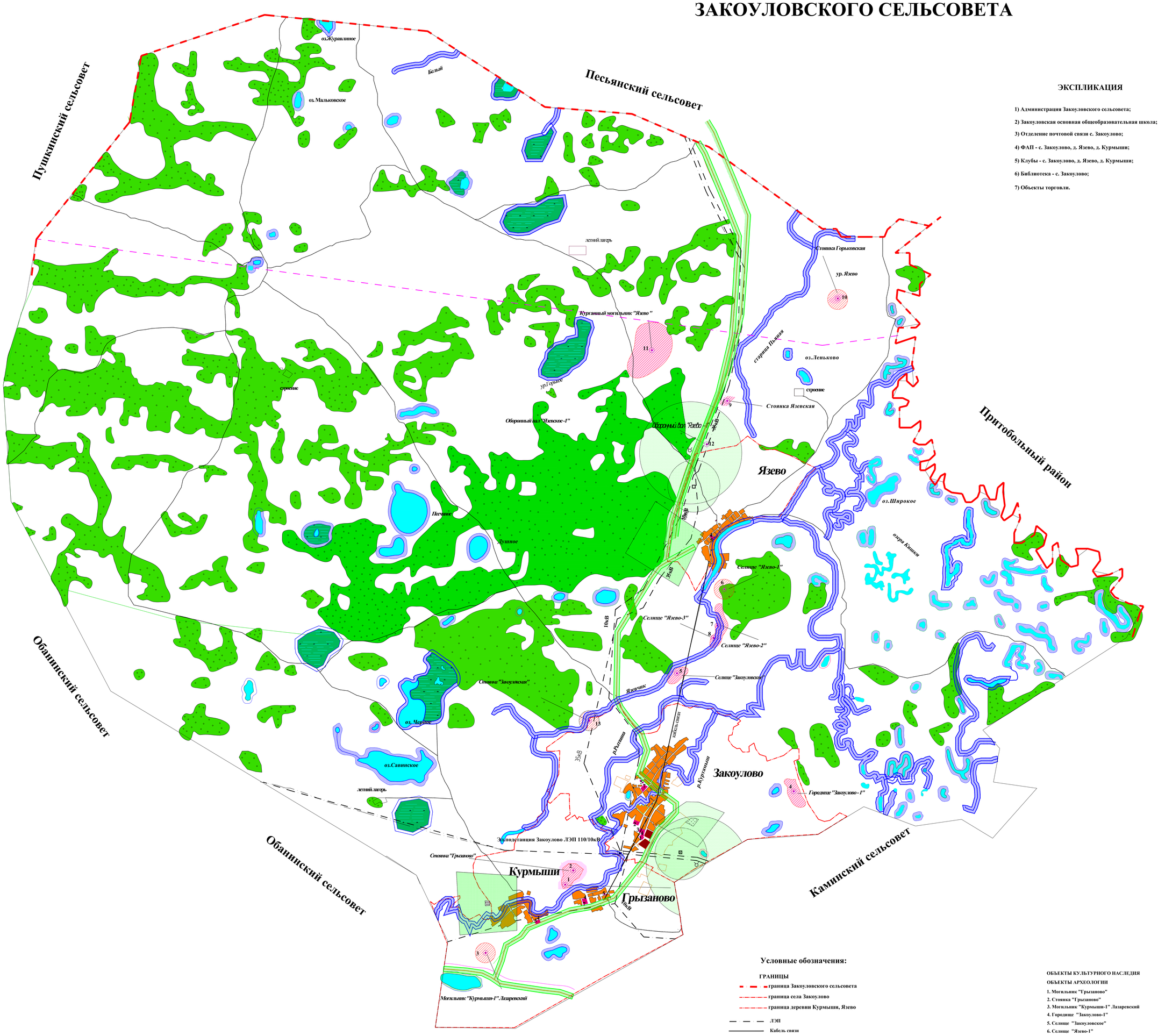

ЭКСПЛИКАЦИЯ

1) Администрация Закоуловского сельсовета;

2) Закоуловская основная общеобразовательная школа;

3) Отделение почтовой связи с. Закоулово;

4) ФАП - с. Закоулово, д. Язево, д. Курмыши;

5) Клубы - с. Закоулово, д. Язево, д. Курмыши;

6) Библиотека - с. Закоулово;

7) Объекты торговли.

Условные обозначения:

ГРАНИЦЫ

- граница Закоуловского сельсовета
- граница села Закоулово
- граница деревни Курмыши, Язево
- ЛЭП
- Кабель связи
- Газопровод
- Проектируемый Газопровод
- Зона ограничений градостроительной деятельности по условиям охраны объектов историко-культурного наследия
- Водоохранная зона
- Санитарно-защитная зона

ОБЪЕКТЫ КУЛЬТУРНОГО НАСЛЕДИЯ

ОБЪЕКТЫ АРХЕОЛОГИИ

1. Могильник "Грызаново"
2. Стоянка "Грызаново"
3. Могильник "Курмыши-1" Лазаревский
4. Городище "Закоулово-1"
5. Селище "Закоуловское"
6. Селище "Язево-1"
7. Селище "Язево-2"
8. Селище "Язево-3"
9. Стоянка "Язевская"
10. Стоянка "Горьковская"
11. Курганный могильник "Язево"
12. Оборонный вал "Язево-1"
13. Стоянка "Закоуловская"

1:10000

Изм.	Кол.уч.	Лист	N док.	Подп.	Дата		
Разраб.		Ситников А. В.				Правила землепользования и застройки Закоуловского сельсовета	
Гл. специалист		Ситникова Н. В.				Карта границ зон с особыми условиями использования территорий Закоуловского сельсовета	
Нач. отдела		Ситникова Н. В.					Стадия	Лист	Листов
Нач. отдела		Ситникова Н. В.						1	1
Согласовано:							ООО "Проектный институт "Сибгипрозем" г. Омск		
Утверждено:						1:10000			