Статья 35. КАРТА ГРАДОСТРОИТЕЛЬНОГО ЗОНИРОВАНИЯ ЗАКОУЛОВСКОГО СЕЛЬСОВЕТА

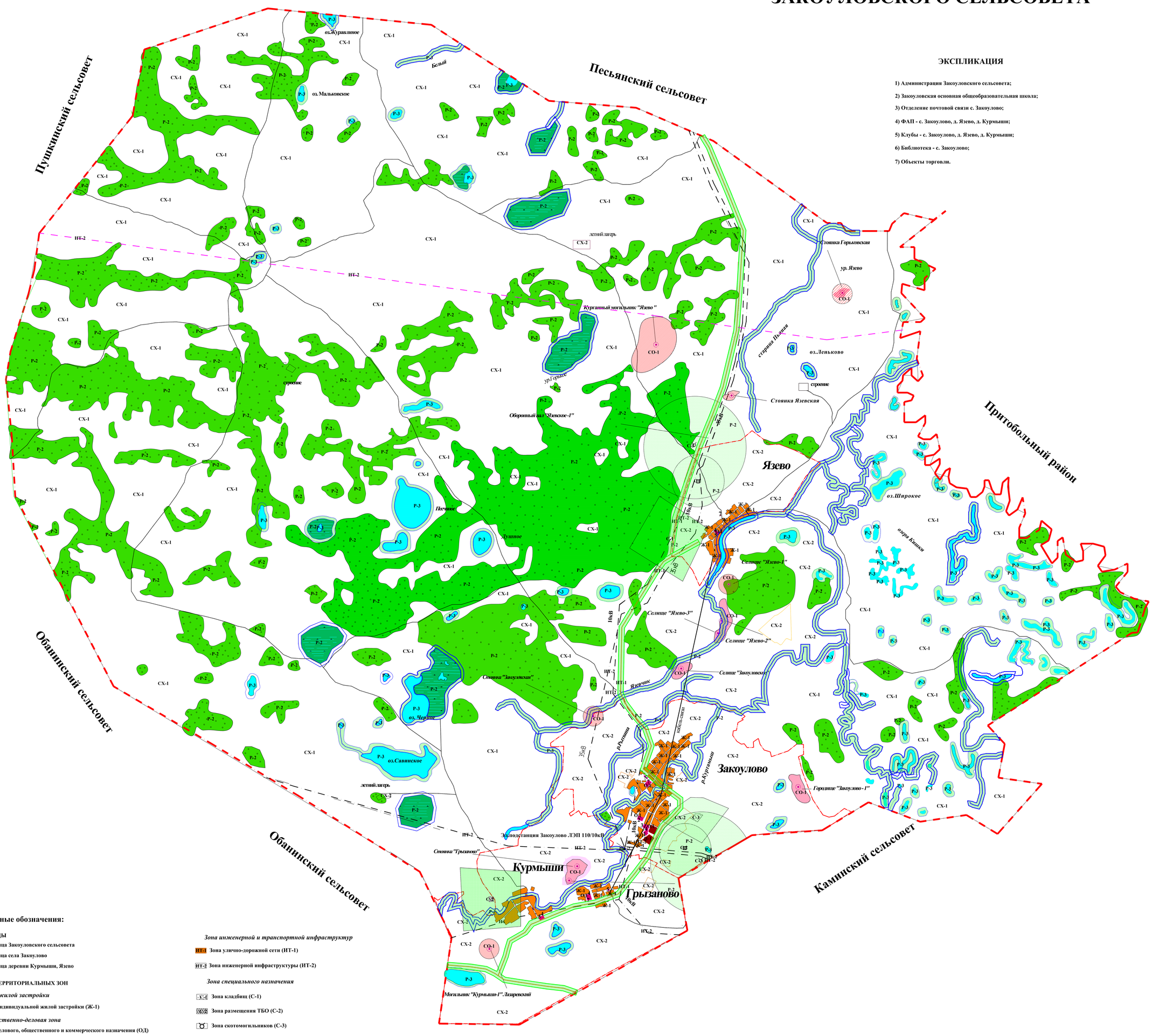

ЭКСПЛИКАЦИЯ

1) Администрация Закоуловского сельсовета;

2) Закоуловская основная общеобразовательная школа;

3) Отделение почтовой связи с. Закоулово;

4) ФАП - с. Закоулово, д. Язево, д. Курмыши;

5) Клубы - с. Закоулово, д. Язево, д. Курмыши;

6) Библиотека - с. Закоулово;

7) Объекты торговли.

Условные обозначения:

ГРАНИЦЫ

- граница Закоуловского сельсовета
- граница села Закоулово
- граница деревни Курмыши, Язево

ВИДЫ ТЕРРИТОРИАЛЬНЫХ ЗОН

Зона жилой застройки

Ж-1 Зона индивидуальной жилой застройки (Ж-1)

Общественно-деловая зона

ОД Зона делового, общественного и коммерческого назначения (ОД)

Зона природно-рекреационного назначения

Р-1 Зона рекреационно-ландшафтных территорий (Р-1)

Р-2 Зона природоохранного назначения (Р-2)

Р-3 Зона водных объектов (Р-3)

Производственная зона

П-1 Зона промышленных и коммунально-складских территорий V класса опасности (П-1)

Зона инженерной и транспортной инфраструктур

ИТ-1 Зона улично-дорожной сети (ИТ-1)

ИТ-2 Зона инженерной инфраструктуры (ИТ-2)

Зона специального назначения

С-1 Зона кладбищ (С-1)

С-2 Зона размещения ТБО (С-2)

С-3 Зона скотомогильников (С-3)

Зона сельскохозяйственного использования

СХ-1 Зона сельскохозяйственных угодий (СХ-1)

СХ-2 Зона сельскохозяйственного использования (СХ-2)

Зона особоохраняемых территорий

СО-1 Зона объектов культурного наследия (СО-1)

ЛЭП

Кабель связи

Газопровод

Проектируемый Газопровод

1:10000

Изм.	Кол.уч.	Лист	N док.	Подп.	Дата	ПРАВИЛА ЗОНИРОВАНИЯ и застройки ЗАКОУЛОВСКОГО СЕЛЬСОВЕТА			
						КАРТА ГРАДОСТРОИТЕЛЬНОГО ЗОНИРОВАНИЯ ЗАКОУЛОВСКОГО СЕЛЬСОВЕТА			
ГИП		Попова Н. А.					Стадия	Лист	Листов
Нач.отд.		Попова Н. А.							
Нач.сект.		Попова Н. А.							
Гл.спец.		Попова Н. А.							
						1:10000	ООО "Проектный институт "Сибгипрострой"		