

Извещение

В соответствии с п. 3 статьи 39⁴² Земельного кодекса Российской Федерации Администрации Куртамьшского муниципального округа Курганской области настоящим сообщает, что в целях размещения объектов системы газоснабжения, если указанные объекты необходимы для подключения (технологического присоединения) к сетям инженерно-технического обеспечения – сеть газораспределения среднего давления г. Куртамьш от ГРПШ (п. 1 ст. 39³⁷ Земельного кодекса Российской Федерации) возможно установление публичного сервитута в отношении следующих земельных участков:

№ п/п	Кадастровый номер	Адрес земельного участка
1.	45:09:020307:466	Курганская область, Куртамьшский район, город Куртамьш, ул. Сосновая, № 1А
2.	45:09:020209:1226	Курганская область, Куртамьшский район, город Куртамьш, 19 м в северном направлении от земельного участка №41 по пр. Ленина
3.	45:09:020211:29	обл. Курганская, р-н Куртамьшский, г. Куртамьш
4.	45:09:020218:137	Курганская обл, р-н Куртамьшский, г Куртамьш, ул Нижневская, дом №52б
5.	45:09:020302:972	Курганская область, Куртамьшский район, г.Куртамьш, территория, прилегающая к многоквартирному трехэтажному жилому дому по пр.Конституции, №18 "в"
6.	45:09:020203:1146	Курганская область, Куртамьшский район, г. Куртамьш, ул. О.Кошевого, 48
7.	45:09:020302:1256	Российская Федерация, Курганская область, Куртамьшский р-н, г Куртамьш, пр-кт Конституции, д.18в
8.	45:09:020309:969	Курганская область, Куртамьшский район, город Куртамьш, ул. Пригородная, №23, кв.2
9.	45:09:020302:21	обл. Курганская, р-н Куртамьшский, г. Куртамьш, пр-кт Конституции, дом № 20-в
10.	45:09:020218:238	Курганская обл, р-н Куртамьшский, г Куртамьш, ул Дубовая
11.	45:09:000000:3675	Российская Федерация, Курганская область, Куртамьшский район, г. Куртамьш, Таволжанский грейдер
12.	45:09:000000:3674	Курганская область, г. Куртамьш, в восточном направлении от земельного участка, расположенного по ул.Свободы, 23а
13.	45:09:000000:3706	Российская Федерация, Курганская область, Куртамьшский район, г. Куртамьш
14.	45:09:020301:1342	Курганская область, Куртамьшский муниципальный район, городское поселение город Куртамьш, город Куртамьш, улица Строителей, земельный участок № 1Г

Заинтересованные лица могут ознакомиться с поступившим ходатайством об установлении публичного сервитута и прилагаемым к нему описанием местоположения границ публичного сервитута, подать заявление об учете прав на земельные участки по адресу: г. Куртамьш ул. 22 Партсъезда, д. 40, кабинет № 24 (тел. 21279).

Срок подачи заявлений об учете прав на земельные участки, в отношении которых испрашивается публичный сервитут, составляет 15 (пятнадцать) дней со дня опубликования данного сообщения (в соответствии с п. 8 ст. 39⁴² Земельного кодекса Российской Федерации).

Время приема заинтересованных лиц для ознакомления с поступившим ходатайством об установлении публичного сервитута и подачи заявлений:

Понедельник – четверг: с 8:00 до 12:00 и с 13:00 до 17:00;

Обоснование необходимости установления публичного сервитута:

- договор о подключении к сетям газоснабжения б/н от 03.06.2019г. между АО «Газпром газораспределение Курган» и Администрацией города Куртамьша, срок выполнения мероприятий по подключению и пуску газа составляет 2 года;

- технические условия № 451 СР от 24.05.2019, согласно которым точка подключения: стальной патрубок на выходе из ПРГ среднего давления P=0,3 Мпа, после ПРГ № 1, №2, №3, №4, №6, №8, №11, №12, №13, стальной патрубок на выходе из ПРГ низкого давления P=0,003 Мпа, после ПРГ № 5, №7.

Руководитель отдела экономики
Администрации Куртамьшского
муниципального округа

И.А. Крюкова

Ходатайство об установлении публичного сервитута	
1	Администрация Куртамьшского муниципального округа Курганской области (наименование органа, принимающего решение об установлении публичного сервитута)
2	Сведения о лице, представившем ходатайство об установлении публичного сервитута (далее - заявитель):
2.1	Полное наименование Акционерное общество «Газпром газораспределение Курган»
2.2	Сокращенное наименование АО «Газпром газораспределение Курган»
2.3	Организационно-правовая форма Акционерное общество
2.4	Почтовый адрес (индекс, субъект Российской Федерации, населенный пункт, улица, дом) 640026, г. Курган, ул. Коли Мяготина, 90А
2.5	Фактический адрес (индекс, субъект Российской Федерации, населенный пункт, улица, дом) 640021, г. Курган, ул. Коли Мяготина, 90А
2.6	Адрес электронной почты zyryanova_tn@kurgangazcom.ru
2.7	ОГРН 1064501181106
2.8	ИНН 4501126386
3	Сведения о представителе заявителя:
3.1	Фамилия Зырянова
	Имя Татьяна
	Отчество (при наличии) Николаевна
3.2	Адрес электронной почты zyryanova_tn@kurgangazcom.ru
3.3	Телефон 89195609112
3.4	Наименование и реквизиты документа, подтверждающего полномочия представителя заявителя доверенность от 17.01.2024 № 45/31-н/45-2024-3-25, паспортные данные: паспорт серия 37 06 № 147606, выдан Управлением внутренних дел города Кургана, 06.07.2006, код подразделения 452-026
4	Прошу установить публичный сервитут в отношении земель и (или) земельного(ых) участка(ов) в целях (указываются цели, предусмотренные статьей 39.37 Земельного кодекса Российской Федерации или статьей 3.6 Федерального закона от 25 октября 2001 г. N 137-ФЗ "О введении в действие Земельного кодекса Российской Федерации"): размещение объектов системы газоснабжения, если указанные объекты необходимы для подключения (технологического присоединения) к сетям инженерно-технического обеспечения – Сеть газораспределения среднего давления г. Куртамьш от ГРПШ
5	Испрашиваемый срок публичного сервитута 49 лет
6	Срок, в течение которого в соответствии с расчетом заявителя использование земельного участка (его части) и (или) расположенного на нем объекта недвижимости в соответствии с их разрешенным использованием будет в соответствии с подпунктом 4 пункта 1 статьи 39.41 Земельного кодекса Российской Федерации невозможно или существенно затруднено (при возникновении таких обстоятельств) не требуется
7	Обоснование необходимости установления публичного сервитута: - договор о подключении к сетям газоснабжения б/н от 03.06.2019г. между АО «Газпром газораспределение Курган» и Администрацией города Куртамьша, срок выполнения мероприятий по подключению и пуску газа составляет 2 года; - технические условия № 451 СР от 24.05.2019, согласно которым точка подключения: стальной патрубок на выходе из ПРГ среднего давления P=0,3 Мпа, после ПРГ № 1, №2, №3, №4, №6, №8, №11, №12, №13, стальной патрубок на выходе из ПРГ низкого давления P=0,003 Мпа, после ПРГ № 5, №7. Строительство газопровода до заявителей будет проходить по земельным участкам 45:09:020103:376, 45:09:020103:166, 45:09:020103:160, 45:09:000000:2821, 45:09:020307:466, 45:09:020305:976, 45:09:000000:3622, 45:09:020308:109, 45:09:020310:17, 45:09:020310:192, 45:09:020309:976, 45:09:020309:968, 45:09:020309:79, 45:09:020309:730, 45:09:020309:696, 45:09:020309:197, 45:09:020309:2, 45:09:020308:89, 45:09:020308:70, 45:09:020309:124, 45:09:020308:66, 45:09:020308:6, 45:09:020309:143, 45:09:020217:62, 45:09:020217:67, 45:09:020217:33, 45:09:020217:311, 45:09:020217:313, 45:09:020217:752, 45:09:020218:106, 45:09:020218:100, 45:09:020305:209, 45:09:020305:234, 45:09:020305:830, 45:09:020305:338, 45:09:020305:19, 45:09:020218:98, 45:09:020305:103, 45:09:020218:96, 45:09:020214:97, 45:09:020214:15, 45:09:020301:914, 45:09:020301:911, 45:09:020301:913, 45:09:020303:213, 45:09:020301:907, 45:09:020303:139, 45:09:020303:30, 45:09:020303:57, 45:09:020306:70, 45:09:020306:677, 45:09:020306:6, 45:09:020306:97, 45:09:020304:944, 45:09:020304:968, 45:09:020304:983, 45:09:020201:148, 45:09:020306:109, 45:09:020306:39, 45:09:020305:293, 45:09:020303:35, 45:09:020303:553, 45:09:020303:9, 45:09:020201:34, 45:09:020201:272, 45:09:020202:306, 45:09:020207:88, 45:09:020207:29, 45:09:020202:1207, 45:09:020202:136, 45:09:020206:160, 45:09:020206:582, 45:09:020206:583, 45:09:020210:26, 45:09:020202:127, 45:09:020201:1052, 45:09:020202:479, 45:09:020303:21,

45:09:020301:108, 45:09:020302:204, 45:09:020204:213, 45:09:020303:111, 45:09:020303:2, 45:09:020304:60, 45:09:020304:383, 45:09:020202:509, 45:09:020202:193, 45:09:020202:1238, 45:09:020201:1060, 45:09:020201:937, 45:09:020201:6, 45:09:020201:101, 45:09:020201:1, 45:09:020201:53, 45:09:020208:23, 45:09:020214:17, 45:09:020209:122, 45:09:020209:121, 45:09:020209:109, 45:09:020209:1226, 45:09:020209:232, 45:09:020209:60, 45:09:020209:193, 45:09:020209:220, 45:09:020209:217, 45:09:020210:95, 45:09:020210:1025, 45:09:020210:805, 45:09:020210:2, 45:09:020202:444, 45:09:020202:240, 45:09:020304:216, 45:09:020304:208, 45:09:020304:404, 45:09:020206:157, 45:09:020206:7, 45:09:020202:146, 45:09:020304:940, 45:09:020304:20, 45:09:020202:20, 45:09:020206:591, 45:09:020306:507, 45:09:020306:71, 45:09:020206:593, 45:09:020202:10, 45:09:020214:144, 45:09:020214:37, 45:09:020305:153, 45:09:020213:1234, 45:09:020213:250, 45:09:020213:32, 45:09:020301:187, 45:09:020301:186, 45:09:020301:1098, 45:09:020301:170, 45:09:020301:1339, 45:09:020301:1314, 45:09:020303:862, 45:09:020303:870, 45:09:020303:614, 45:09:020304:259, 45:09:020304:349, 45:09:020304:72, 45:09:020304:178, 45:09:020209:276, 45:09:020209:3, 45:09:020304:30, 45:09:020210:11, 45:09:020301:43, 45:09:020209:949, 45:09:020201:294, 45:09:020201:140, 45:09:020201:240, 45:09:020201:109, 45:09:020201:302, 45:09:020203:71, 45:09:020203:55, 45:09:020203:318, 45:09:020203:75, 45:09:020203:41, 45:09:020204:103, 45:09:020204:40, 45:09:020204:44, 45:09:020204:77, 45:09:020205:280, 45:09:020205:188, 45:09:020205:53, 45:09:020205:1062, 45:09:020205:148, 45:09:020205:287, 45:09:020205:73, 45:09:020205:1069, 45:09:020205:15, 45:09:020207:1933, 45:09:020207:297, 45:09:020207:96, 45:09:020205:61, 45:09:020205:36, 45:09:020205:195, 45:09:020205:204, 45:09:020205:26, 45:09:020205:251, 45:09:020205:58, 45:09:020205:109, 45:09:020207:1546, 45:09:020205:209, 45:09:020207:258, 45:09:020207:1320, 45:09:020207:1306, 45:09:020207:392, 45:09:020208:117, 45:09:020208:178, 45:09:020208:497, 45:09:020208:42, 45:09:020208:53, 45:09:020214:619, 45:09:020215:136, 45:09:020215:128, 45:09:020215:143, 45:09:020303:11, 45:09:020303:229, 45:09:020303:3, 45:09:020301:279, 45:09:020303:10, 45:09:020303:100, 45:09:020303:518, 45:09:020303:19, 45:09:020211:188, 45:09:020211:176, 45:09:020211:352, 45:09:020211:29, 45:09:020217:147, 45:09:020217:160, 45:09:020216:88, 45:09:020216:76, 45:09:020216:631, 45:09:020216:906, 45:09:020216:898, 45:09:020216:9, 45:09:020302:233, 45:09:020303:85, 45:09:020302:6, 45:09:020216:79, 45:09:020216:85, 45:09:020216:581, 45:09:020213:82, 45:09:020213:42, 45:09:020302:1238, 45:09:020213:206, 45:09:020216:133, 45:09:020215:39, 45:09:020218:50, 45:09:020218:6, 45:09:020218:61, 45:09:020218:66, 45:09:020218:322, 45:09:020218:260, 45:09:020218:261, 45:09:020218:287, 45:09:020218:137, 45:09:020216:309, 45:09:020212:518, 45:09:020212:523, 45:09:020212:713, 45:09:020212:7, 45:09:020212:1648, 45:09:020212:359, 45:09:020212:338, 45:09:020212:348, 45:09:020212:25, 45:09:020212:19, 45:09:020212:1392, 45:09:020212:1309, 45:09:020212:3, 45:09:020212:335, 45:09:020212:11, 45:09:020212:369, 45:09:040102:7, 45:09:040102:733, 45:09:040102:729, 45:09:020208:67, 45:09:020303:89, 45:09:020208:7, 45:09:020302:1, 45:09:020208:1, 45:09:020302:972, 45:09:020208:74, 45:09:020303:522, 45:09:020208:717, 45:09:020303:220, 45:09:020204:58, 45:09:020303:135, 45:09:020204:55, 45:09:020204:60, 45:09:020303:27, 45:09:020204:261, 45:09:020302:163, 45:09:020204:152, 45:09:020302:59, 45:09:020204:99, 45:09:020302:168, 45:09:020204:5, 45:09:020302:384, 45:09:020205:77, 45:09:020204:307, 45:09:020205:79, 45:09:020205:833, 45:09:020202:1205, 45:09:020206:79, 45:09:020202:1208, 45:09:020305:111, 45:09:020206:122, 45:09:020305:172, 45:09:020206:113, 45:09:020214:846, 45:09:020201:49, 45:09:020204:100, 45:09:020204:146, 45:09:020214:849, 45:09:020214:99, 45:09:020203:47, 45:09:020214:187, 45:09:020203:26, 45:09:020214:43, 45:09:020202:164, 45:09:020203:308, 45:09:020203:2, 45:09:020213:170, 45:09:020213:290, 45:09:020201:62, 45:09:020213:1546, 45:09:020201:26, 45:09:020213:1273, 45:09:020201:4, 45:09:020213:455, 45:09:020209:6, 45:09:020212:43, 45:09:020209:1220, 45:09:020207:1150, 45:09:020212:526, 45:09:020207:1562, 45:09:020211:68, 45:09:020207:63, 45:09:020211:70, 45:09:020207:1616, 45:09:020211:72, 45:09:020211:665, 45:09:020207:133, 45:09:020211:671, 45:09:020211:680, 45:09:020209:1231, 45:09:020211:81, 45:09:020209:146, 45:09:020211:8, 45:09:020204:2, 45:09:020204:507, 45:09:020207:1552, 45:09:020203:255, 45:09:020203:222, 45:09:020209:887, 45:09:020209:1204, 45:09:020201:269, 45:09:020209:12, 45:09:020209:1213, 45:09:020103:516, 45:09:020103:436, 45:09:020203:1155, 45:09:020203:1137, 45:09:020203:1146, 45:09:020203:164, 45:09:020202:3, 45:09:020202:490, 45:09:020202:179, 45:09:020202:1163, 45:09:020201:59, 45:09:020210:236, 45:09:020210:63, 45:09:020210:426, 45:09:020210:812, 45:09:020210:169, 45:09:020210:75, 45:09:020210:10, 45:09:020210:13, 45:09:020210:171, 45:09:020210:24, 45:09:020210:115, 45:09:020210:269, 45:09:020211:102, 45:09:020211:10, 45:09:020211:52, 45:09:020211:334, 45:09:020211:205, 45:09:020211:357, 45:09:020211:163, 45:09:040103:399, 45:09:000000:2842, 45:09:000000:2868, 45:09:000000:2864, 45:09:020301:902, 45:09:020303:56, 45:09:020304:942, 45:09:020306:114, 45:09:020301:291, 45:09:020304:941, 45:09:020304:57, 45:09:020306:14, 45:09:020305:7, 45:09:020213:49, 45:09:020301:141, 45:09:020301:192, 45:09:020301:1121, 45:09:020301:1126, 45:09:020301:125, 45:09:020304:945, 45:09:020301:47, 45:09:020303:29, 45:09:020303:551, 45:09:020303:517, 45:09:020302:1245, 45:09:020205:263, 45:09:020205:807, 45:09:020207:1216, 45:09:020205:186, 45:09:020205:20, 45:09:020205:245, 45:09:020207:1551, 45:09:020207:1614, 45:09:020207:1250, 45:09:020207:52, 45:09:020207:167, 45:09:020207:366, 45:09:020208:165, 45:09:020208:9, 45:09:020208:475, 45:09:020208:477, 45:09:020205:838, 45:09:020202:183, 45:09:020206:454, 45:09:020204:1099, 45:09:020204:1106, 45:09:000000:3684, 45:09:020310:191, 45:09:020309:977, 45:09:020309:8, 45:09:020309:711, 45:09:020309:654, 45:09:020305:967, 45:09:020211:675, 45:09:020211:370, 45:09:020211:335, 45:09:020216:96, 45:09:020213:28, 45:09:020209:218, 45:09:020204:59, 45:09:020202:1478, 45:09:020207:86, 45:09:020207:119, 45:09:020209:63, 45:09:020209:29, 45:09:020210:1042, 45:09:020202:4, 45:09:020202:1484, 45:09:020202:393, 45:09:020210:25, 45:09:020210:765, 45:09:020210:1045, 45:09:020210:788, 45:09:020211:3, 45:09:020207:1558, 45:09:020103:661, 45:09:020203:117, 45:09:020202:307, 45:09:020201:414, 45:09:020201:208, 45:09:020209:885, 45:09:020209:1225, 45:09:020209:201, 45:09:020302:997, 45:09:020303:32, 45:09:020302:1256, 45:09:020305:95, 45:09:020305:822,

	<p>45:09:020214:100, 45:09:020212:600, 45:09:020212:1613, 45:09:020211:69, 45:09:020211:377, 45:09:020211:677, 45:09:020203:824, 45:09:020202:1271, 45:09:020201:9, 45:09:020201:107, 45:09:020204:1098, 45:09:020205:25, 45:09:020205:371, 45:09:020205:39, 45:09:020205:1064, 45:09:020205:154, 45:09:020215:98, 45:09:020215:203, 45:09:020215:2, 45:09:020218:55, 45:09:020218:62, 45:09:020218:264, 45:09:020218:456, 45:09:020216:237, 45:09:020216:227, 45:09:020216:55, 45:09:020216:292, 45:09:020213:126, 45:09:020212:525, 45:09:020212:29, 45:09:020212:45, 45:09:020212:1633, 45:09:020212:304, 45:09:020212:13, 45:09:020211:93, 45:09:040102:736, 45:09:000000:2856, 45:09:000000:2834, 45:09:000000:2878, 45:09:020301:903, 45:09:020306:98, 45:09:020303:36, 45:09:020303:219, 45:09:020301:135, 45:09:020301:152, 45:09:020301:1369, 45:09:020301:11, 45:09:020301:3, 45:09:020307:244, 45:09:020309:978, 45:09:020309:979, 45:09:020309:710, 45:09:020309:969, 45:09:020309:748, 45:09:020309:7, 45:09:020309:27, 45:09:020308:139, 45:09:020308:56, 45:09:000000:2846, 45:09:000000:2858, 45:09:020301:6, 45:09:020303:95, 45:09:020303:629, 45:09:020302:976, 45:09:020302:975, 45:09:020302:21, 45:09:020302:381, 45:09:020305:823, 45:09:020305:829, 45:09:020214:12, 45:09:020213:1595, 45:09:020211:691, 45:09:020205:804, 45:09:020205:1067, 45:09:020207:1584, 45:09:020208:94, 45:09:020208:481, 45:09:020204:1097, 45:09:020206:456, 45:09:020206:452, 45:09:020204:1100, 45:09:020202:1266, 45:09:020207:3, 45:09:020201:5, 45:09:000000:2854, 45:09:020103:398, 45:09:020309:142, 45:09:020217:114, 45:09:020213:1571, 45:09:020213:5, 45:09:020213:55, 45:09:020216:151, 45:09:020216:143, 45:09:020218:258, 45:09:020216:226, 45:09:020216:32, 45:09:020212:516, 45:09:020212:1270, 45:09:020212:1224, 45:09:020211:418, 45:09:040102:742, 45:09:020206:451, 45:09:020203:827, 45:09:020202:378, 45:09:020209:24, 45:09:020209:884, 45:09:020202:262, 45:09:020202:242, 45:09:020210:268, 45:09:000000:42, 45:09:020301:1370, 45:09:020301:38, 45:09:020301:33, 45:09:020302:988, 45:09:020309:964, 45:09:020205:810, 45:09:020209:968, 45:09:020203:828, 45:09:020202:499, 45:09:000000:2849, 45:09:020309:35, 45:09:020309:21, 45:09:020214:600, 45:09:020215:57, 45:09:020218:266, 45:09:020218:126, 45:09:020218:468, 45:09:020218:227, 45:09:020218:454, 45:09:020216:27, 45:09:020216:21, 45:09:020216:47, 45:09:020302:979, 45:09:020305:983, 45:09:020205:359, 45:09:020207:1239, 45:09:000000:2929, 45:09:000000:2867, 45:09:000000:2908, 45:09:020202:30, 45:09:020202:1209, 45:09:020206:159, 45:09:020210:417, 45:09:020301:21, 45:09:020301:40, 45:09:020303:550, 45:09:020205:808, 45:09:020202:1193, 45:09:020210:1040, 45:09:000000:2876, 45:09:000000:3658, 45:09:000000:3650, 45:09:020309:101, 45:09:020309:237, 45:09:020217:722, 45:09:020217:241, 45:09:020218:238, 45:09:020218:467, 45:09:020212:1273, 45:09:020207:1214, 45:09:020205:811, 45:09:020211:166, 45:09:000000:2862, 45:09:000000:2852, 45:09:000000:3675, 45:09:020205:170, 45:09:000000:2841, 45:09:000000:2838, 45:09:020205:805, 45:09:000000:3687, 45:09:000000:2813, 45:09:000000:2814, 45:09:000000:2815, 45:09:000000:2816, 45:09:000000:2817, 45:09:000000:2818, 45:09:000000:2827, 45:09:000000:2837, 45:09:000000:2839, 45:09:000000:2840, 45:09:000000:2844, 45:09:000000:2845, 45:09:000000:2853, 45:09:000000:2857, 45:09:000000:2859, 45:09:000000:2860, 45:09:000000:2869, 45:09:000000:2877, 45:09:000000:2882, 45:09:000000:2883, 45:09:000000:2885, 45:09:000000:2886, 45:09:000000:2887, 45:09:000000:2903, 45:09:000000:2904, 45:09:000000:2907, 45:09:000000:2914, 45:09:000000:2939, 45:09:000000:2956, 45:09:000000:2957, 45:09:000000:3182, 45:09:000000:3637, 45:09:000000:3640, 45:09:000000:3641, 45:09:000000:3643, 45:09:000000:3644, 45:09:000000:3645, 45:09:000000:3652, 45:09:000000:3674, 45:09:000000:3706, 45:09:020103:446, 45:09:020201:913, 45:09:020201:914, 45:09:020202:1206, 45:09:020202:1211, 45:09:020202:1212, 45:09:020202:1214, 45:09:020205:812, 45:09:020207:1215, 45:09:020207:1220, 45:09:020207:1251, 45:09:020207:1588, 45:09:020210:798, 45:09:020211:397, 45:09:020215:420, 45:09:020216:588, 45:09:020216:589, 45:09:020216:602, 45:09:020301:1342, 45:09:020301:899, 45:09:020302:980, 45:09:020302:981, 45:09:020302:986, 45:09:020304:939, 45:09:020305:825, 45:09:020306:498, 45:09:020309:709, 45:09:000000:302, 45:09:000000:605, 45:09:000000:620, 45:09:000000:627, 45:09:000000:641, 45:09:000000:642, 45:09:000000:645, 45:09:000000:646, 45:09:000000:648, в соответствии с проектом, предусматривающем размещение газопровода с учетом необходимости обеспечения его безопасной эксплуатации, обеспечения безопасности населения, существующих зданий, сооружений, а также соблюдения требований, установленных пунктами 8 и 9 статьи 23 Земельного кодекса Российской Федерации.</p> <p>В проекте предусмотрено строительство газопровода среднего давления от ГРПШ № 1 – ГРПШ № 13 до потребителей газа. Прокладка полиэтиленового газопровода среднего давления запроектирована как открытым, так и закрытым способом, методом ННБ.</p> <p>Является объектом местного значения, его строительство создает возможность подключения дополнительных потребителей.</p>
8	<p>Сведения о правообладателе инженерного сооружения, которое переносится в связи с изъятием земельного участка для государственных или муниципальных нужд в случае, если заявитель не является собственником указанного инженерного сооружения (в данном случае указываются сведения в объеме, предусмотренном <u>пунктом 2</u> настоящей <u>Формы</u>) (заполняется в случае, если ходатайство об установлении публичного сервитута подается с целью установления сервитута в целях реконструкции инженерного сооружения, которое переносится в связи с изъятием такого земельного участка для государственных или муниципальных нужд) - _____</p>
9	<p>Кадастровые номера земельных участков (при их наличии), в отношении которых испрашивается публичный сервитут и границы которых внесены в Единый</p> <p>45:09:020218, 45:09:020214, 45:09:020306, 45:09:020301, 45:09:010901, 45:09:020203, 45:09:020207, 45:09:020103, 45:09:020206, 45:09:020303, 45:09:020307, 45:09:020205, 45:09:020309, 45:09:020208, 45:09:020211, 45:09:020215,</p>

государственный реестр недвижимости

45:09:020310, 45:09:020201, 45:09:020217, 45:09:020212,
45:09:020305, 45:09:020209, 45:09:020204, 45:09:020308,
45:09:030902, 45:09:020216, 45:09:020213, 45:09:020202,
45:09:020302, 45:09:040103, 45:09:020210, 45:09:020304,
45:09:040102,
45:09:020103:376, 45:09:020103:166, 45:09:020103:160,
45:09:000000:2821, 45:09:020307:466, 45:09:020305:976,
45:09:000000:3622, 45:09:020308:109, 45:09:020310:17,
45:09:020310:192, 45:09:020309:976, 45:09:020309:968,
45:09:020309:79, 45:09:020309:730, 45:09:020309:696,
45:09:020309:197, 45:09:020309:2, 45:09:020308:89,
45:09:020308:70, 45:09:020309:124, 45:09:020308:66,
45:09:020308:6, 45:09:020309:143, 45:09:020217:62,
45:09:020217:67, 45:09:020217:33, 45:09:020217:311,
45:09:020217:313, 45:09:020217:752, 45:09:020218:106,
45:09:020218:100, 45:09:020305:209, 45:09:020305:234,
45:09:020305:830, 45:09:020305:338, 45:09:020305:19,
45:09:020218:98, 45:09:020305:103, 45:09:020218:96,
45:09:020214:97, 45:09:020214:15, 45:09:020301:914,
45:09:020301:911, 45:09:020301:913, 45:09:020303:213,
45:09:020301:907, 45:09:020303:139, 45:09:020303:30,
45:09:020303:57, 45:09:020306:70, 45:09:020306:677,
45:09:020306:6, 45:09:020306:97, 45:09:020304:944,
45:09:020304:968, 45:09:020304:983, 45:09:020201:148,
45:09:020306:109, 45:09:020306:39, 45:09:020305:293,
45:09:020303:35, 45:09:020303:553, 45:09:020303:9,
45:09:020201:34, 45:09:020201:272, 45:09:020202:306,
45:09:020207:88, 45:09:020207:29, 45:09:020202:1207,
45:09:020202:136, 45:09:020206:160, 45:09:020206:582,
45:09:020206:583, 45:09:020210:26, 45:09:020202:127,
45:09:020201:1052, 45:09:020202:479, 45:09:020303:21,
45:09:020301:108, 45:09:020302:204, 45:09:020204:213,
45:09:020303:111, 45:09:020303:2, 45:09:020304:60,
45:09:020304:383, 45:09:020202:509, 45:09:020202:193,
45:09:020202:1238, 45:09:020201:1060, 45:09:020201:937,
45:09:020201:6, 45:09:020201:101, 45:09:020201:1,
45:09:020201:53, 45:09:020208:23, 45:09:020214:17,
45:09:020209:122, 45:09:020209:121, 45:09:020209:109,
45:09:020209:1226, 45:09:020209:232, 45:09:020209:60,
45:09:020209:193, 45:09:020209:220, 45:09:020209:217,
45:09:020210:95, 45:09:020210:1025, 45:09:020210:805,
45:09:020210:2, 45:09:020202:444, 45:09:020202:240,
45:09:020304:216, 45:09:020304:208, 45:09:020304:404,
45:09:020206:157, 45:09:020206:7, 45:09:020202:146,
45:09:020304:940, 45:09:020304:20, 45:09:020202:20,
45:09:020206:591, 45:09:020306:507, 45:09:020306:71,
45:09:020206:593, 45:09:020202:10, 45:09:020214:144,
45:09:020214:37, 45:09:020305:153, 45:09:020213:1234,
45:09:020213:250, 45:09:020213:32, 45:09:020301:187,
45:09:020301:186, 45:09:020301:1098, 45:09:020301:170,
45:09:020301:1339, 45:09:020301:1314, 45:09:020303:862,
45:09:020303:870, 45:09:020303:614, 45:09:020304:259,
45:09:020304:349, 45:09:020304:72, 45:09:020304:178,
45:09:020209:276, 45:09:020209:3, 45:09:020304:30,
45:09:020210:11, 45:09:020301:43, 45:09:020209:949,
45:09:020201:294, 45:09:020201:140, 45:09:020201:240,
45:09:020201:109, 45:09:020201:302, 45:09:020203:71,
45:09:020203:55, 45:09:020203:318, 45:09:020203:75,
45:09:020203:41, 45:09:020204:103, 45:09:020204:40,
45:09:020204:44, 45:09:020204:77, 45:09:020205:280,
45:09:020205:188, 45:09:020205:53, 45:09:020205:1062,
45:09:020205:148, 45:09:020205:287, 45:09:020205:73,
45:09:020205:1069, 45:09:020205:15, 45:09:020207:1933,
45:09:020207:297, 45:09:020207:96, 45:09:020205:61,
45:09:020205:36, 45:09:020205:195, 45:09:020205:204,
45:09:020205:26, 45:09:020205:251, 45:09:020205:58,

45:09:020205:109, 45:09:020207:1546, 45:09:020205:209,
45:09:020207:258, 45:09:020207:1320, 45:09:020207:1306,
45:09:020207:392, 45:09:020208:117, 45:09:020208:178,
45:09:020208:497, 45:09:020208:42, 45:09:020208:53,
45:09:020214:619, 45:09:020215:136, 45:09:020215:128,
45:09:020215:143, 45:09:020303:11, 45:09:020303:229,
45:09:020303:3, 45:09:020301:279, 45:09:020303:10,
45:09:020303:100, 45:09:020303:518, 45:09:020303:19,
45:09:020211:188, 45:09:020211:176, 45:09:020211:352,
45:09:020211:29, 45:09:020217:147, 45:09:020217:160,
45:09:020216:88, 45:09:020216:76, 45:09:020216:631,
45:09:020216:906, 45:09:020216:898, 45:09:020216:9,
45:09:020302:233, 45:09:020303:85, 45:09:020302:6,
45:09:020216:79, 45:09:020216:85, 45:09:020216:581,
45:09:020213:82, 45:09:020213:42, 45:09:020302:1238,
45:09:020213:206, 45:09:020216:133, 45:09:020215:39,
45:09:020218:50, 45:09:020218:6, 45:09:020218:61,
45:09:020218:66, 45:09:020218:322, 45:09:020218:260,
45:09:020218:261, 45:09:020218:287, 45:09:020218:137,
45:09:020216:309, 45:09:020212:518, 45:09:020212:523,
45:09:020212:713, 45:09:020212:7, 45:09:020212:1648,
45:09:020212:359, 45:09:020212:338, 45:09:020212:348,
45:09:020212:25, 45:09:020212:19, 45:09:020212:1392,
45:09:020212:1309, 45:09:020212:3, 45:09:020212:335,
45:09:020212:11, 45:09:020212:369, 45:09:040102:7,
45:09:040102:733, 45:09:040102:729, 45:09:020208:67,
45:09:020303:89, 45:09:020208:7, 45:09:020302:1,
45:09:020208:1, 45:09:020302:972, 45:09:020208:74,
45:09:020303:522, 45:09:020208:717, 45:09:020303:220,
45:09:020204:58, 45:09:020303:135, 45:09:020204:55,
45:09:020204:60, 45:09:020303:27, 45:09:020204:261,
45:09:020302:163, 45:09:020204:152, 45:09:020302:59,
45:09:020204:99, 45:09:020302:168, 45:09:020204:5,
45:09:020302:384, 45:09:020205:77, 45:09:020204:307,
45:09:020205:79, 45:09:020205:833, 45:09:020202:1205,
45:09:020206:79, 45:09:020202:1208, 45:09:020305:111,
45:09:020206:122, 45:09:020305:172, 45:09:020206:113,
45:09:020214:846, 45:09:020201:49, 45:09:020204:100,
45:09:020204:146, 45:09:020214:849, 45:09:020214:99,
45:09:020203:47, 45:09:020214:187, 45:09:020203:26,
45:09:020214:43, 45:09:020202:164, 45:09:020203:308,
45:09:020203:2, 45:09:020213:170, 45:09:020213:290,
45:09:020201:62, 45:09:020213:1546, 45:09:020201:26,
45:09:020213:1273, 45:09:020201:4, 45:09:020213:455,
45:09:020209:6, 45:09:020212:43, 45:09:020209:1220,
45:09:020207:1150, 45:09:020212:526, 45:09:020207:1562,
45:09:020211:68, 45:09:020207:63, 45:09:020211:70,
45:09:020207:1616, 45:09:020211:72, 45:09:020211:665,
45:09:020207:133, 45:09:020211:671, 45:09:020211:680,
45:09:020209:1231, 45:09:020211:81, 45:09:020209:146,
45:09:020211:8, 45:09:020204:2, 45:09:020204:507,
45:09:020207:1552, 45:09:020203:255, 45:09:020203:222,
45:09:020209:887, 45:09:020209:1204, 45:09:020201:269,
45:09:020209:12, 45:09:020209:1213, 45:09:020103:516,
45:09:020103:436, 45:09:020203:1155, 45:09:020203:1137,
45:09:020203:1146, 45:09:020203:164, 45:09:020202:3,
45:09:020202:490, 45:09:020202:179, 45:09:020202:1163,
45:09:020201:59, 45:09:020210:236, 45:09:020210:63,
45:09:020210:426, 45:09:020210:812, 45:09:020210:169,
45:09:020210:75, 45:09:020210:10, 45:09:020210:13,
45:09:020210:171, 45:09:020210:24, 45:09:020210:115,
45:09:020210:269, 45:09:020211:102, 45:09:020211:10,
45:09:020211:52, 45:09:020211:334, 45:09:020211:205,
45:09:020211:357, 45:09:020211:163, 45:09:040103:399,
45:09:000000:2842, 45:09:000000:2868, 45:09:000000:2864,
45:09:020301:902, 45:09:020303:56, 45:09:020304:942,

45:09:020306:114, 45:09:020301:291, 45:09:020304:941,
45:09:020304:57, 45:09:020306:14, 45:09:020305:7,
45:09:020213:49, 45:09:020301:141, 45:09:020301:192,
45:09:020301:1121, 45:09:020301:1126, 45:09:020301:125,
45:09:020304:945, 45:09:020301:47, 45:09:020303:29,
45:09:020303:551, 45:09:020303:517, 45:09:020302:1245,
45:09:020205:263, 45:09:020205:807, 45:09:020207:1216,
45:09:020205:186, 45:09:020205:20, 45:09:020205:245,
45:09:020207:1551, 45:09:020207:1614, 45:09:020207:1250,
45:09:020207:52, 45:09:020207:167, 45:09:020207:366,
45:09:020208:165, 45:09:020208:9, 45:09:020208:475,
45:09:020208:477, 45:09:020205:838, 45:09:020202:183,
45:09:020206:454, 45:09:020204:1099, 45:09:020204:1106,
45:09:000000:3684, 45:09:020310:191, 45:09:020309:977,
45:09:020309:8, 45:09:020309:711, 45:09:020309:654,
45:09:020305:967, 45:09:020211:675, 45:09:020211:370,
45:09:020211:335, 45:09:020216:96, 45:09:020213:28,
45:09:020209:218, 45:09:020204:59, 45:09:020202:1478,
45:09:020207:86, 45:09:020207:119, 45:09:020209:63,
45:09:020209:29, 45:09:020210:1042, 45:09:020202:4,
45:09:020202:1484, 45:09:020202:393, 45:09:020210:25,
45:09:020210:765, 45:09:020210:1045, 45:09:020210:788,
45:09:020211:3, 45:09:020207:1558, 45:09:020103:661,
45:09:020203:117, 45:09:020202:307, 45:09:020201:414,
45:09:020201:208, 45:09:020209:885, 45:09:020209:1225,
45:09:020209:201, 45:09:020302:997, 45:09:020303:32,
45:09:020302:1256, 45:09:020305:95, 45:09:020305:822,
45:09:020214:100, 45:09:020212:600, 45:09:020212:1613,
45:09:020211:69, 45:09:020211:377, 45:09:020211:677,
45:09:020203:824, 45:09:020202:1271, 45:09:020201:9,
45:09:020201:107, 45:09:020204:1098, 45:09:020205:25,
45:09:020205:371, 45:09:020205:39, 45:09:020205:1064,
45:09:020205:154, 45:09:020215:98, 45:09:020215:203,
45:09:020215:2, 45:09:020218:55, 45:09:020218:62,
45:09:020218:264, 45:09:020218:456, 45:09:020216:237,
45:09:020216:227, 45:09:020216:55, 45:09:020216:292,
45:09:020213:126, 45:09:020212:525, 45:09:020212:29,
45:09:020212:45, 45:09:020212:1633, 45:09:020212:304,
45:09:020212:13, 45:09:020211:93, 45:09:040102:736,
45:09:000000:2856, 45:09:000000:2834, 45:09:000000:2878,
45:09:020301:903, 45:09:020306:98, 45:09:020303:36,
45:09:020303:219, 45:09:020301:135, 45:09:020301:152,
45:09:020301:1369, 45:09:020301:11, 45:09:020301:3,
45:09:020307:244, 45:09:020309:978, 45:09:020309:979,
45:09:020309:710, 45:09:020309:969, 45:09:020309:748,
45:09:020309:7, 45:09:020309:27, 45:09:020308:139,
45:09:020308:56, 45:09:000000:2846, 45:09:000000:2858,
45:09:020301:6, 45:09:020303:95, 45:09:020303:629,
45:09:020302:976, 45:09:020302:975, 45:09:020302:21,
45:09:020302:381, 45:09:020305:823, 45:09:020305:829,
45:09:020214:12, 45:09:020213:1595, 45:09:020211:691,
45:09:020205:804, 45:09:020205:1067, 45:09:020207:1584,
45:09:020208:94, 45:09:020208:481, 45:09:020204:1097,
45:09:020206:456, 45:09:020206:452, 45:09:020204:1100,
45:09:020202:1266, 45:09:020207:3, 45:09:020201:5,
45:09:000000:2854, 45:09:020103:398, 45:09:020309:142,
45:09:020217:114, 45:09:020213:1571, 45:09:020213:5,
45:09:020213:55, 45:09:020216:151, 45:09:020216:143,
45:09:020218:258, 45:09:020216:226, 45:09:020216:32,
45:09:020212:516, 45:09:020212:1270, 45:09:020212:1224,
45:09:020211:418, 45:09:040102:742, 45:09:020206:451,
45:09:020203:827, 45:09:020202:378, 45:09:020209:24,
45:09:020209:884, 45:09:020202:262, 45:09:020202:242,
45:09:020210:268, 45:09:000000:42, 45:09:020301:1370,
45:09:020301:38, 45:09:020301:33, 45:09:020302:988,
45:09:020309:964, 45:09:020205:810, 45:09:020209:968,

	45:09:020203:828, 45:09:020202:499, 45:09:000000:2849, 45:09:020309:35, 45:09:020309:21, 45:09:020214:600, 45:09:020215:57, 45:09:020218:266, 45:09:020218:126, 45:09:020218:468, 45:09:020218:227, 45:09:020218:454, 45:09:020216:27, 45:09:020216:21, 45:09:020216:47, 45:09:020302:979, 45:09:020305:983, 45:09:020205:359, 45:09:020207:1239, 45:09:000000:2929, 45:09:000000:2867, 45:09:000000:2908, 45:09:020202:30, 45:09:020202:1209, 45:09:020206:159, 45:09:020210:417, 45:09:020301:21, 45:09:020301:40, 45:09:020303:550, 45:09:020205:808, 45:09:020202:1193, 45:09:020210:1040, 45:09:000000:2876, 45:09:000000:3658, 45:09:000000:3650, 45:09:020309:101, 45:09:020309:237, 45:09:020217:722, 45:09:020217:241, 45:09:020218:238, 45:09:020218:467, 45:09:020212:1273, 45:09:020207:1214, 45:09:020205:811, 45:09:020211:166, 45:09:000000:2862, 45:09:000000:2852, 45:09:000000:3675, 45:09:020205:170, 45:09:000000:2841, 45:09:000000:2838, 45:09:020205:805, 45:09:000000:3687, 45:09:000000:2813, 45:09:000000:2814, 45:09:000000:2815, 45:09:000000:2816, 45:09:000000:2817, 45:09:000000:2818, 45:09:000000:2827, 45:09:000000:2837, 45:09:000000:2839, 45:09:000000:2840, 45:09:000000:2844, 45:09:000000:2845, 45:09:000000:2853, 45:09:000000:2857, 45:09:000000:2859, 45:09:000000:2860, 45:09:000000:2869, 45:09:000000:2877, 45:09:000000:2882, 45:09:000000:2883, 45:09:000000:2885, 45:09:000000:2886, 45:09:000000:2887, 45:09:000000:2903, 45:09:000000:2904, 45:09:000000:2907, 45:09:000000:2914, 45:09:000000:2939, 45:09:000000:2956, 45:09:000000:2957, 45:09:000000:3182, 45:09:000000:3637, 45:09:000000:3640, 45:09:000000:3641, 45:09:000000:3643, 45:09:000000:3644, 45:09:000000:3645, 45:09:000000:3652, 45:09:000000:3674, 45:09:000000:3706, 45:09:020103:446, 45:09:020201:913, 45:09:020201:914, 45:09:020202:1206, 45:09:020202:1211, 45:09:020202:1212, 45:09:020202:1214, 45:09:020205:812, 45:09:020207:1215, 45:09:020207:1220, 45:09:020207:1251, 45:09:020207:1588, 45:09:020210:798, 45:09:020211:397, 45:09:020215:420, 45:09:020216:588, 45:09:020216:589, 45:09:020216:602, 45:09:020301:1342, 45:09:020301:899, 45:09:020302:980, 45:09:020302:981, 45:09:020302:986, 45:09:020304:939, 45:09:020305:825, 45:09:020306:498, 45:09:020309:709, 45:09:000000:302, 45:09:000000:605, 45:09:000000:620, 45:09:000000:627, 45:09:000000:641, 45:09:000000:642, 45:09:000000:645, 45:09:000000:646, 45:09:000000:648				
10	Вид права, на котором инженерное сооружение принадлежит заявителю (если подано ходатайство об установлении публичного сервитута в целях реконструкции или эксплуатации инженерного сооружения) – объект еще не построен.				
11	Сведения о способах представления результатов рассмотрения ходатайства: <table border="1" data-bbox="220 1547 1481 1682"> <tr> <td>в виде электронного документа, который направляется уполномоченным органом заявителю посредством электронной почты</td> <td>нет _____ (да/нет)</td> </tr> <tr> <td>в виде бумажного документа, который заявитель получает непосредственно при личном обращении или посредством почтового отправления</td> <td>да _____ (да/нет)</td> </tr> </table>	в виде электронного документа, который направляется уполномоченным органом заявителю посредством электронной почты	нет _____ (да/нет)	в виде бумажного документа, который заявитель получает непосредственно при личном обращении или посредством почтового отправления	да _____ (да/нет)
в виде электронного документа, который направляется уполномоченным органом заявителю посредством электронной почты	нет _____ (да/нет)				
в виде бумажного документа, который заявитель получает непосредственно при личном обращении или посредством почтового отправления	да _____ (да/нет)				
12	Сроки и график выполнения работ: осуществляются в соответствии с графиком деятельности организации – для размещения объектов газораспределения				
13	Документы, прилагаемые к ходатайству: 1. Копия паспорта; 2. Копия доверенности представителя; 3. Копия договора; 4. Схема границ публичного сервитута 5. Копия ТУ; 6. Обоснование.				
14	Подтверждаю согласие на обработку персональных данных (сбор, систематизацию, накопление, хранение, уточнение (обновление, изменение), использование, распространение (в том числе передачу), обезличивание, блокирование, уничтожение персональных данных, а также иных действий, необходимых для обработки персональных данных в соответствии с законодательством Российской Федерации), в том				

	числе в автоматизированном режиме	
15	Подтверждаю, что сведения, указанные в настоящем ходатайстве, на дату представления ходатайства достоверны; документы (копии документов) и содержащиеся в них сведения соответствуют требованиям, установленным статьей 39.41 Земельного кодекса Российской Федерации	
16	Подпись:	Дата:
	<u>Зырянова Т.Н.</u> (подпись) (инициалы, фамилия)	" <u>09</u> " <u>февраля</u> <u>2024</u> г.

План границ объекта

Схема расположения границ Публичного сервитута, устанавливаемого для строительства и эксплуатации сооружения:
"Сеть газораспределения среднего давления г. Куртамыш от ГРПШ"

Обзорная схема

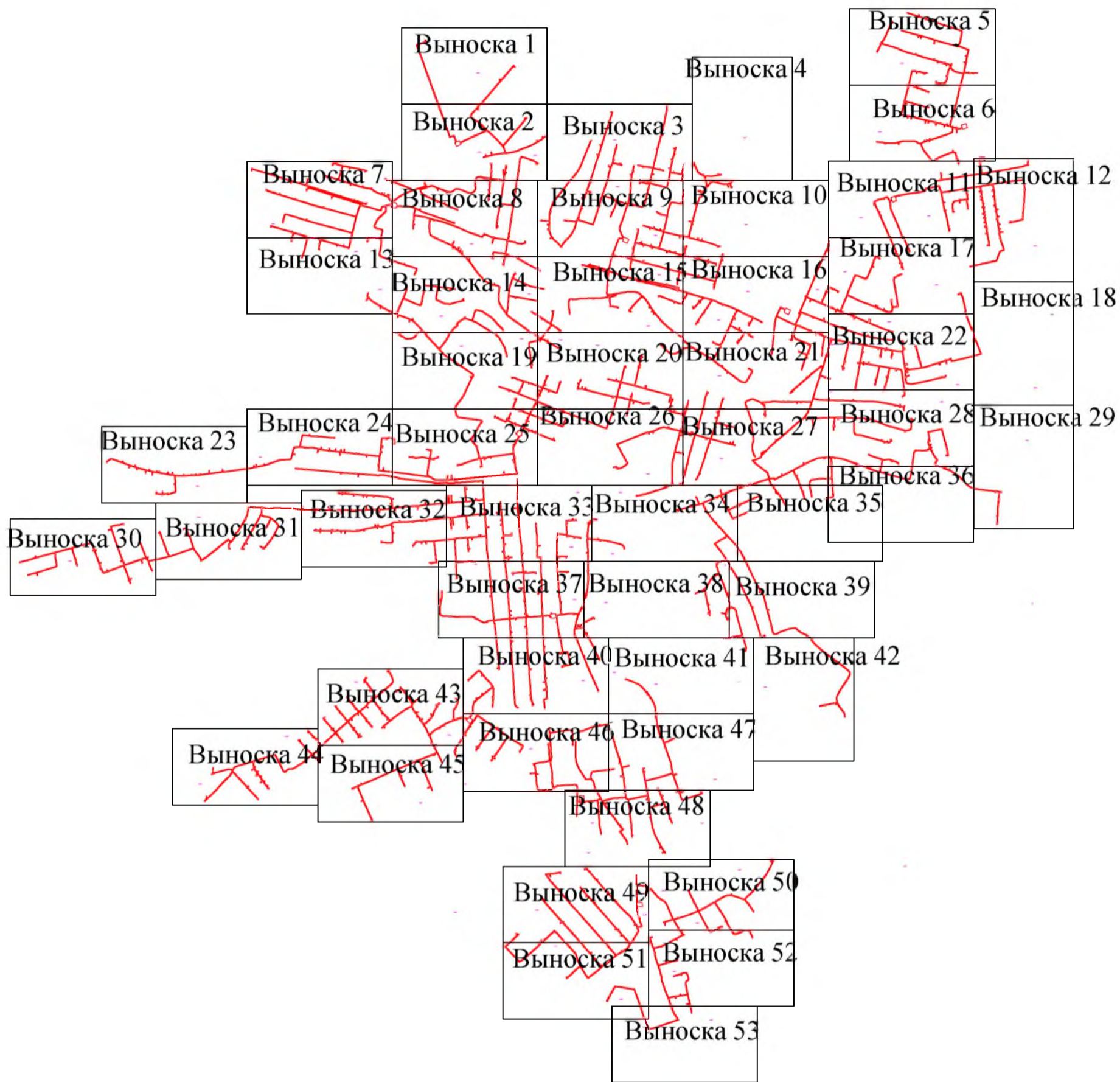

Используемые условные знаки и обозначения:

- 1 характерная точка границы публичного сервитута и ее наименование
- граница публичного сервитута
- местоположение инженерного сооружения
- граница кадастрового квартала
- 45.09.020205 номер кадастрового квартала
- существующая граница земельного участка, имеющиеся в ЕГРН сведения о которой достаточны для определения ее на местности
- :65 кадастровый номер земельного участка
- граница объектов капитального строительства, сведения о которых внесены в ЕГРН
- :65 кадастровый номер объекта капитального строительства

Раздел 4

План границ объекта

Схема расположения границ Публичного сервитута, устанавливаемого для строительства и эксплуатации сооружения:
"Сеть газораспределения среднего давления г. Куртамыш от ГРПШ"



Масштаб 1:2000

Раздел 4

План границ объекта

Схема расположения границ Публичного сервитута, устанавливаемого для строительства и эксплуатации сооружения:
"Сеть газораспределения среднего давления г. Куртамыш от ГРПШ"



Масштаб 1:2000

Раздел 4

План границ объекта

Схема расположения границ Публичного сервитута, устанавливаемого для строительства и эксплуатации сооружения:
"Сеть газораспределения среднего давления г. Куртамыш от ГРПШ"



Масштаб 1:2000

Раздел 4

План границ объекта

Схема расположения границ Публичного сервитута, устанавливаемого для строительства и эксплуатации сооружения:
"Сеть газораспределения среднего давления г. Куртамыш от ГРПШ"

Выноска 4



План границ объекта

Схема расположения границ Публичного сервитута, устанавливаемого для строительства и эксплуатации сооружения:
"Сеть газораспределения среднего давления г. Куртамыш от ГРПШ"



Масштаб 1:2000

Раздел 4

План границ объекта

Схема расположения границ Публичного сервитута, устанавливаемого для строительства и эксплуатации сооружения:
"Сеть газораспределения среднего давления г. Куртамыш от ГРПШ"



Масштаб 1:2000

Раздел 4

План границ объекта

Схема расположения границ Публичного сервитута, устанавливаемого для строительства и эксплуатации сооружения:
"Сеть газораспределения среднего давления г. Куртамыш от ГРПШ"

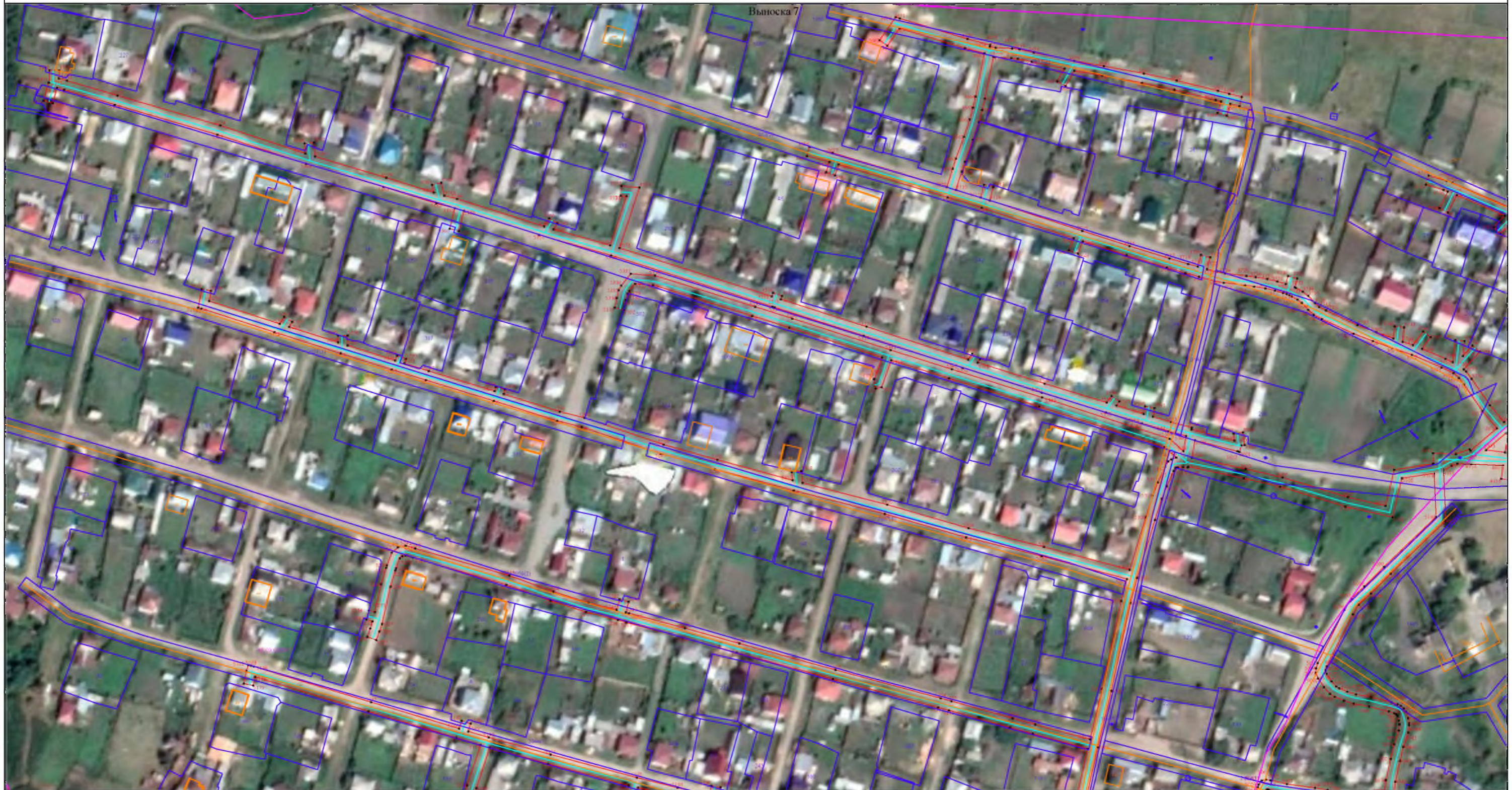

Масштаб 1:2000

Раздел 4

План границ объекта

Схема расположения границ Публичного сервитута, устанавливаемого для строительства и эксплуатации сооружения:
"Сеть газораспределения среднего давления г. Куртамыш от ГРПШ"



Масштаб 1:2000

План границ объекта

Схема расположения границ Публичного сервитута, устанавливаемого для строительства и эксплуатации сооружения:
"Сеть газораспределения среднего давления г. Куртамыш от ГРПШ"



Масштаб 1:2000

Раздел 4

План границ объекта

Схема расположения границ Публичного сервитута, устанавливаемого для строительства и эксплуатации сооружения:
"Сеть газораспределения среднего давления г. Куртамыш от ГРПШ"



Масштаб 1:2000

Раздел 4

План границ объекта

Схема расположения границ Публичного сервитута, устанавливаемого для строительства и эксплуатации сооружения:
"Сеть газораспределения среднего давления г. Куртамыш от ГРПШ"



Масштаб 1:2000

Раздел 4

План границ объекта

Схема расположения границ Публичного сервитута, устанавливаемого для строительства и эксплуатации сооружения:
"Сеть газораспределения среднего давления г. Куртамыш от ГРПШ"



План границ объекта

Схема расположения границ Публичного сервитута, устанавливаемого для строительства и эксплуатации сооружения:
"Сеть газораспределения среднего давления г. Куртамыш от ГРПШ"



Масштаб 1:2000

Раздел 4

План границ объекта

Схема расположения границ Публичного сервитута, устанавливаемого для строительства и эксплуатации сооружения:
"Сеть газораспределения среднего давления г. Куртамыш от ГРПШ"



Масштаб 1:2000

План границ объекта

Схема расположения границ Публичного сервитута, устанавливаемого для строительства и эксплуатации сооружения:
"Сеть газораспределения среднего давления г. Куртамыш от ГРПШ"

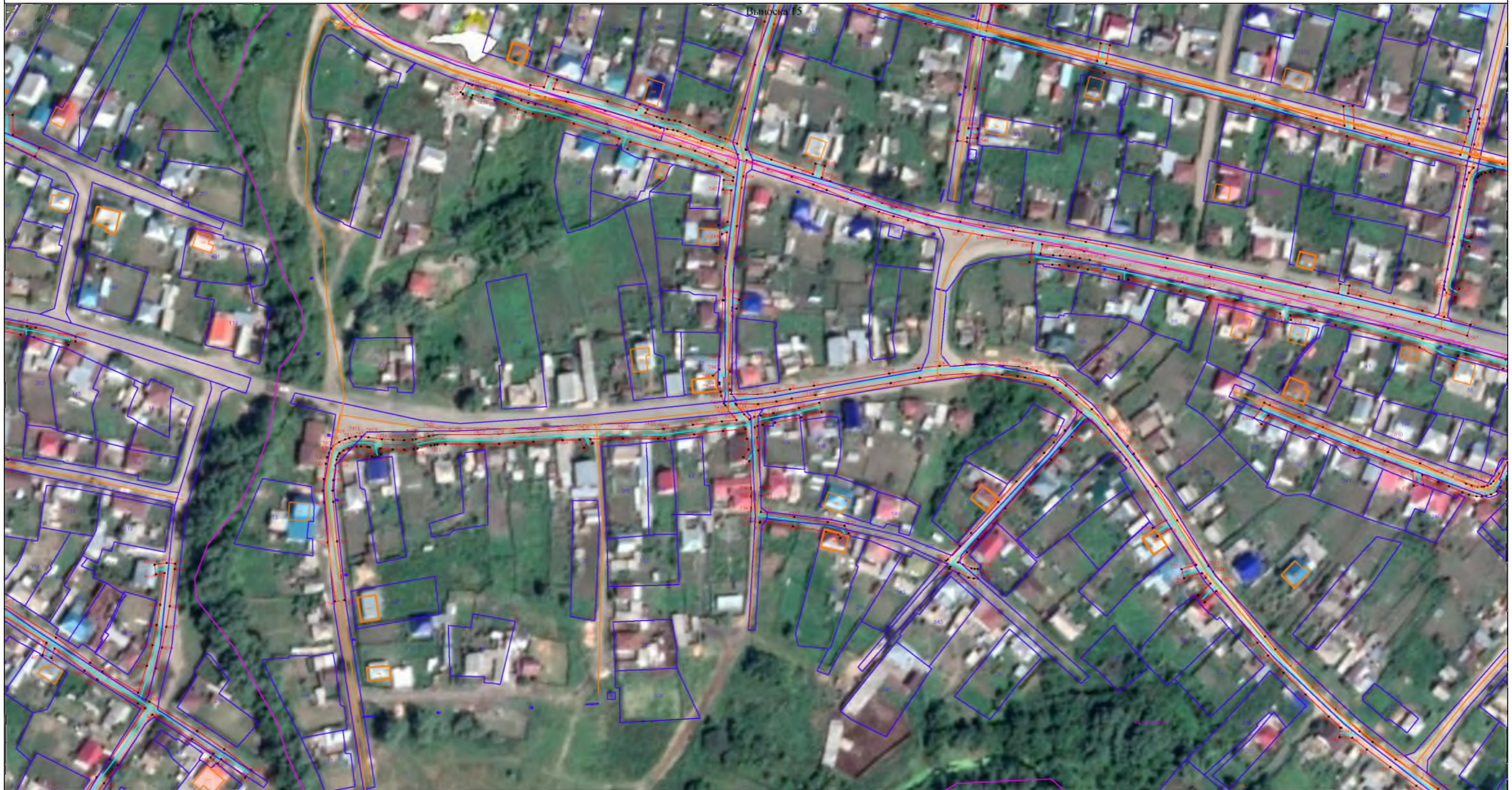

Масштаб 1:2000

План границ объекта

Схема расположения границ Публичного сервитута, устанавливаемого для строительства и эксплуатации сооружения:
"Сеть газораспределения среднего давления г. Куртамыш от ГРПШ"



Масштаб 1:2000

План границ объекта

Схема расположения границ Публичного сервитута, устанавливаемого для строительства и эксплуатации сооружения:
"Сеть газораспределения среднего давления г. Куртамыш от ГРПШ"



Масштаб 1:2000

План границ объекта

Схема расположения границ Публичного сервитута, устанавливаемого для строительства и эксплуатации сооружения:
"Сеть газораспределения среднего давления г. Куртамыш от ГРПШ"



45 04 02003

Раздел 4

План границ объекта

Схема расположения границ Публичного сервитута, устанавливаемого для строительства и эксплуатации сооружения:
"Сеть газораспределения среднего давления г. Куртамыш от ГРПШ"



Масштаб 1:2000

Раздел 4

План границ объекта

Схема расположения границ Публичного сервитута, устанавливаемого для строительства и эксплуатации сооружения:
"Сеть газораспределения среднего давления г. Куртамыш от ГРПШ"



Масштаб 1:2000

План границ объекта

Схема расположения границ Публичного сервитута, устанавливаемого для строительства и эксплуатации сооружения:
"Сеть газораспределения среднего давления г. Куртамыш от ГРПШ"



Масштаб 1:2000

План границ объекта

Схема расположения границ Публичного сервитута, устанавливаемого для строительства и эксплуатации сооружения:
"Сеть газораспределения среднего давления г. Куртамыш от ГРПШ"



Масштаб 1:2000

План границ объекта

Схема расположения границ Публичного сервитута, устанавливаемого для строительства и эксплуатации сооружения:
"Сеть газораспределения среднего давления г. Куртамыш от ГРПШ"

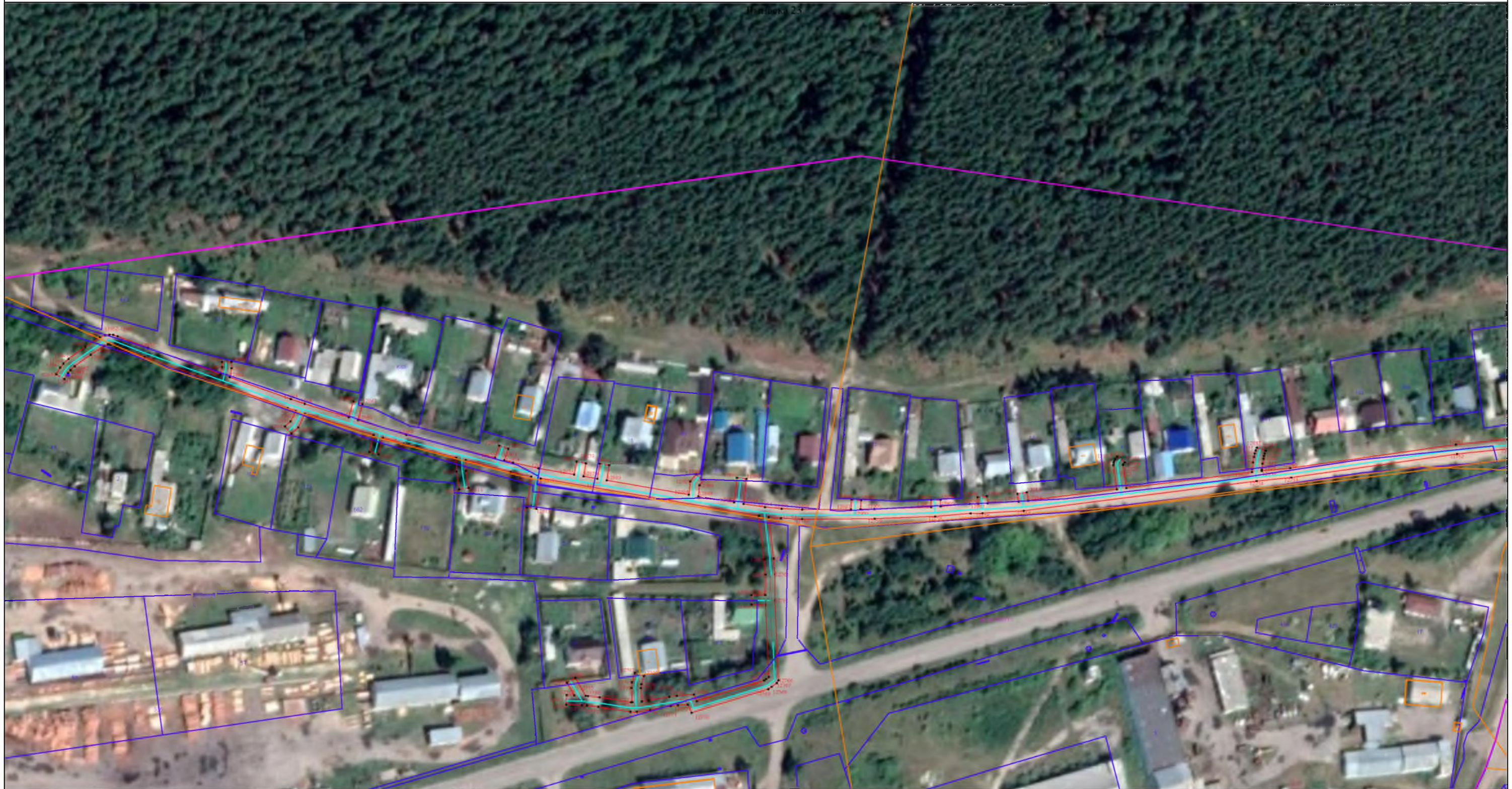

Масштаб 1:2000

Раздел 4

План границ объекта

Схема расположения границ Публичного сервитута, устанавливаемого для строительства и эксплуатации сооружения:
"Сеть газораспределения среднего давления г. Куртамыш от ГРПШ"

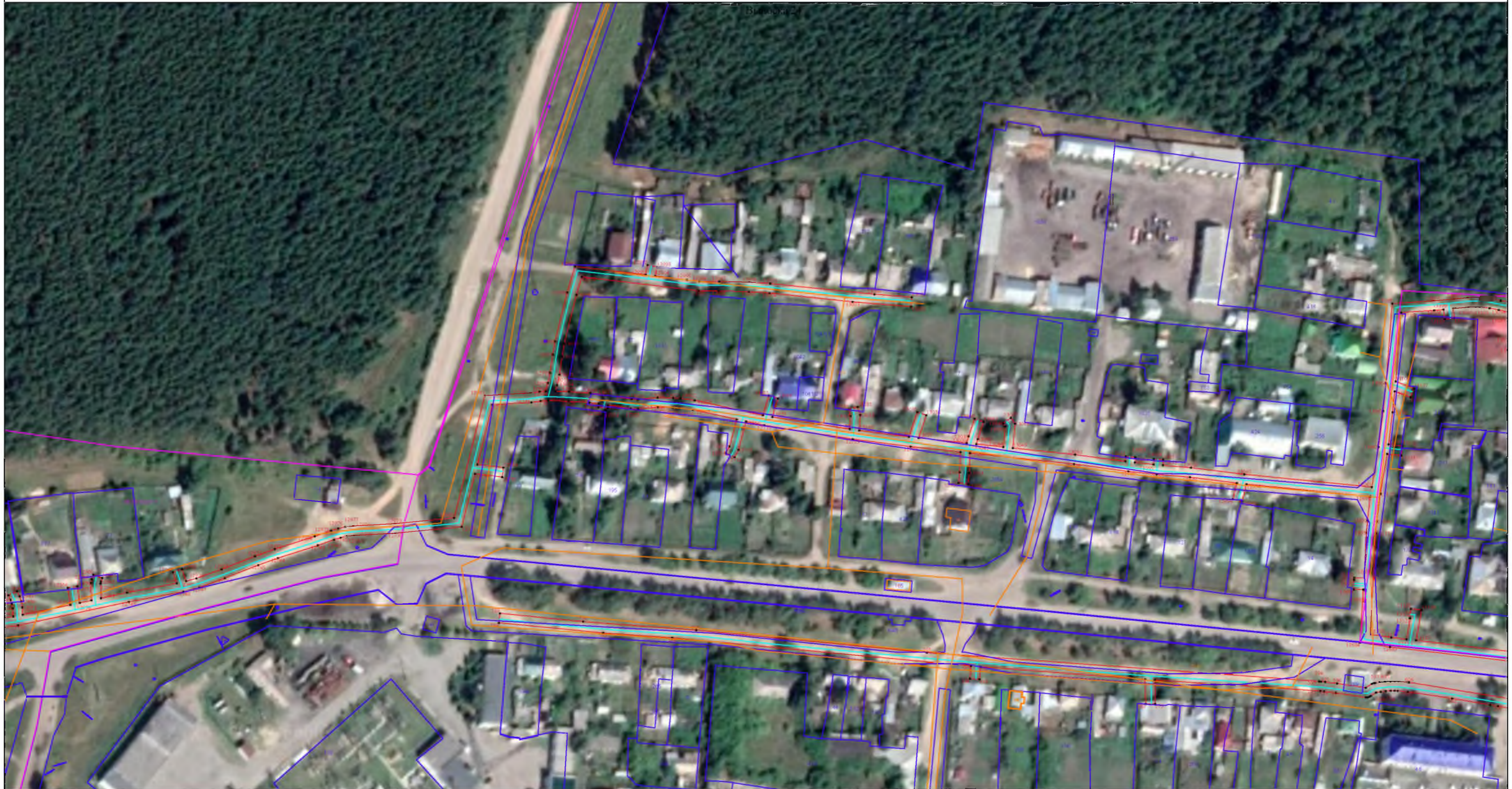

Масштаб 1:2000

Раздел 4

План границ объекта

Схема расположения границ Публичного сервитута, устанавливаемого для строительства и эксплуатации сооружения:
"Сеть газораспределения среднего давления г. Куртамыш от ГРПШ"



Масштаб 1:2000

Раздел 4

План границ объекта

Схема расположения границ Публичного сервитута, устанавливаемого для строительства и эксплуатации сооружения:
"Сеть газораспределения среднего давления г. Куртамыш от ГРПШ"



Масштаб 1:2000

Раздел 4

План границ объекта

Схема расположения границ Публичного сервитута, устанавливаемого для строительства и эксплуатации сооружения:
"Сеть газораспределения среднего давления г. Куртамыш от ГРПШ"



Масштаб 1:2000

План границ объекта

Схема расположения границ Публичного сервитута, устанавливаемого для строительства и эксплуатации сооружения:
"Сеть газораспределения среднего давления г. Куртамыш от ГРПШ"



Масштаб 1:2000

Раздел 4

План границ объекта

Схема расположения границ Публичного сервитута, устанавливаемого для строительства и эксплуатации сооружения:
"Сеть газораспределения среднего давления г. Куртамыш от ГРПШ"

Выноска 29



План границ объекта

Схема расположения границ Публичного сервитута, устанавливаемого для строительства и эксплуатации сооружения:
"Сеть газораспределения среднего давления г. Куртамыш от ГРПШ"



Масштаб 1:2000

Раздел 4

План границ объекта

Схема расположения границ Публичного сервитута, устанавливаемого для строительства и эксплуатации сооружения:
"Сеть газораспределения среднего давления г. Куртамыш от ГРПШ"



Масштаб 1:2000

Раздел 4

План границ объекта

Схема расположения границ Публичного сервитута, устанавливаемого для строительства и эксплуатации сооружения:
"Сеть газораспределения среднего давления г. Куртамыш от ГРПШ"



Масштаб 1:2000

Раздел 4

План границ объекта

Схема расположения границ Публичного сервитута, устанавливаемого для строительства и эксплуатации сооружения:
"Сеть газораспределения среднего давления г. Куртамыш от ГРПШ"

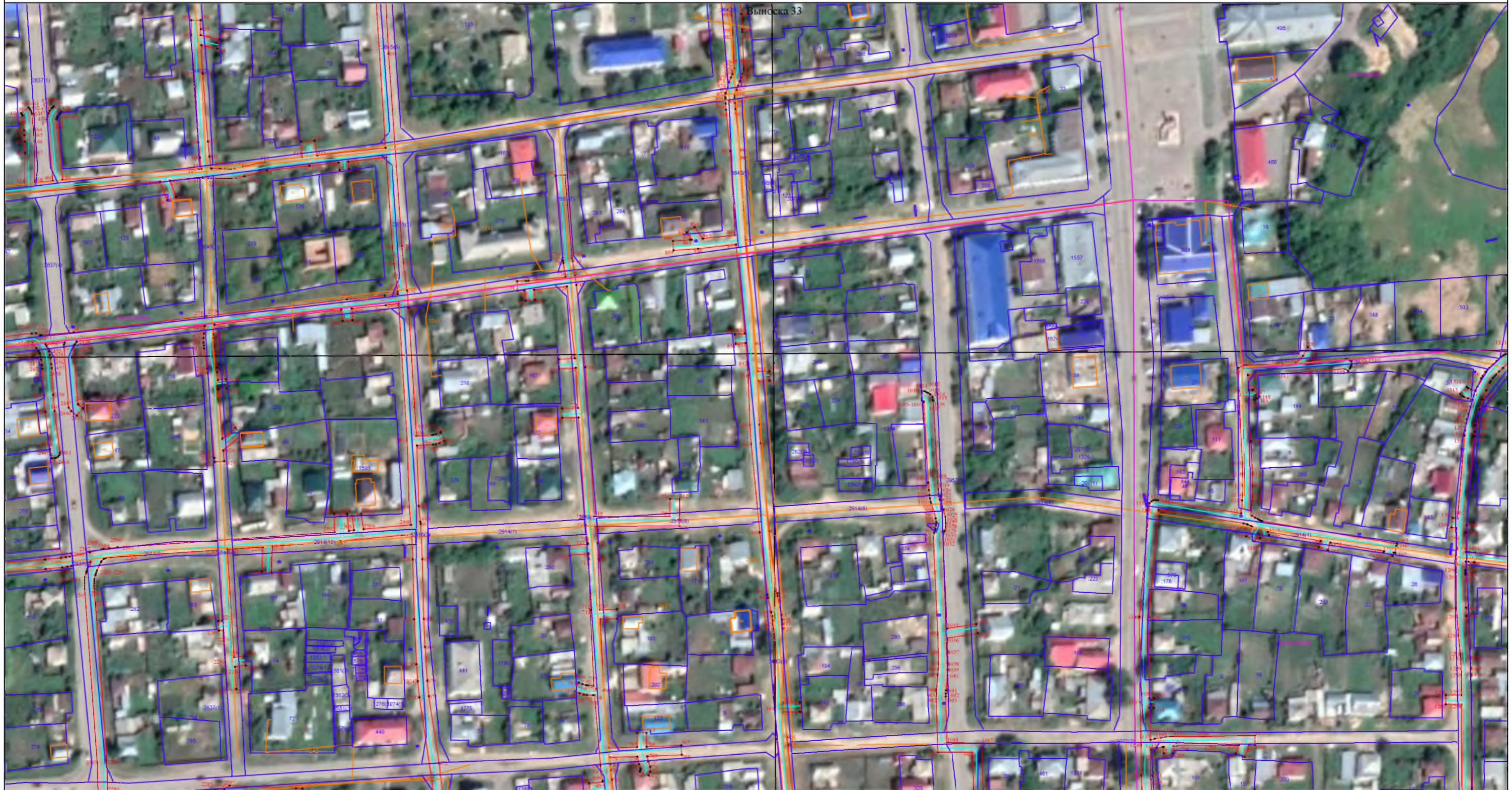

Масштаб 1:2000

План границ объекта

Схема расположения границ Публичного сервитута, устанавливаемого для строительства и эксплуатации сооружения:
"Сеть газораспределения среднего давления г. Куртамыш от ГРПШ"



Масштаб 1:2000

План границ объекта

Схема расположения границ Публичного сервитута, устанавливаемого для строительства и эксплуатации сооружения:
"Сеть газораспределения среднего давления г. Куртамыш от ГРПШ"

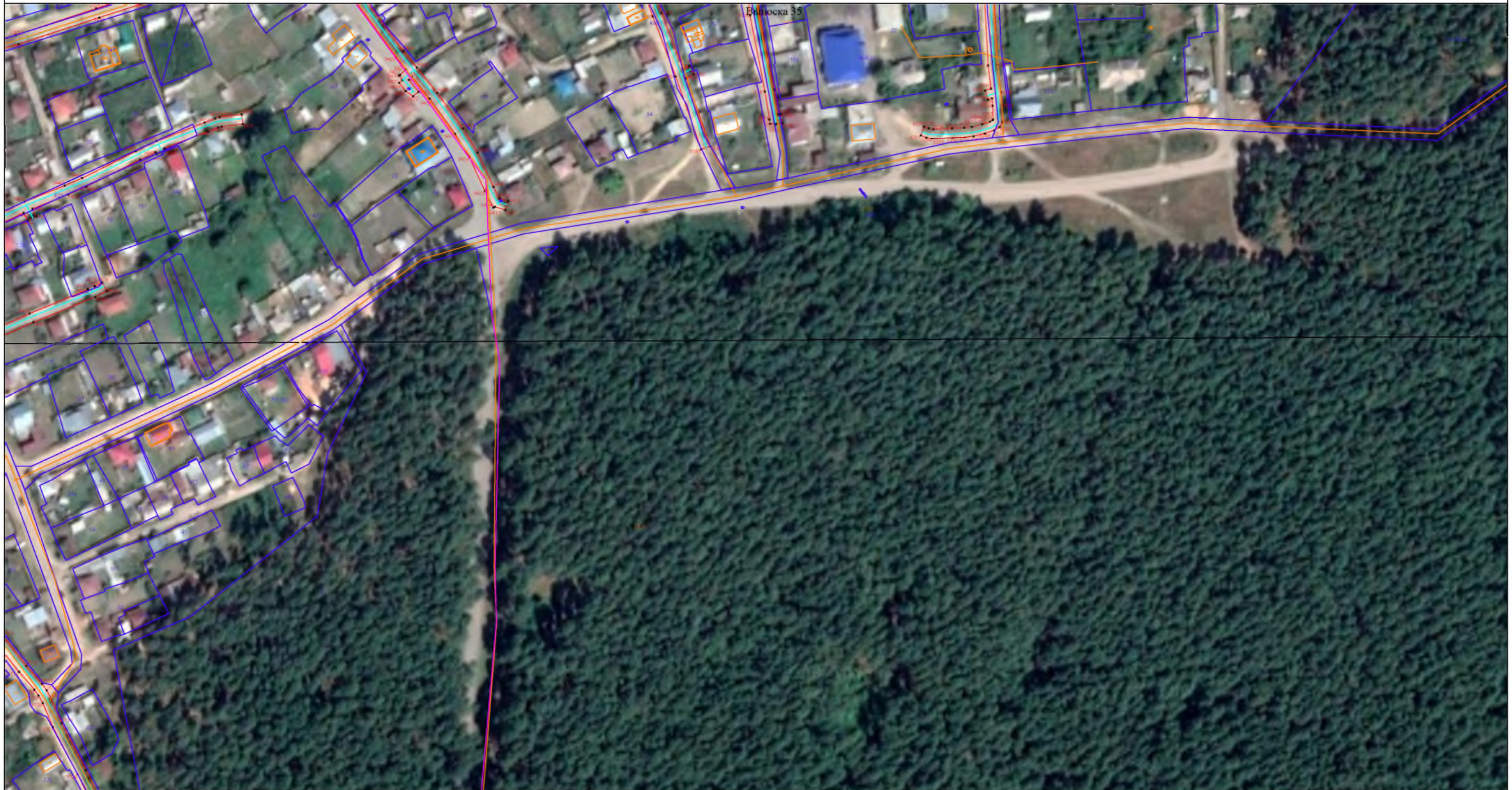

Масштаб 1:2000

План границ объекта

Схема расположения границ Публичного сервитута, устанавливаемого для строительства и эксплуатации сооружения:
"Сеть газораспределения среднего давления г. Куртамыш от ГРПШ"



Масштаб 1:2000

Раздел 4

План границ объекта

Схема расположения границ Публичного сервитута, устанавливаемого для строительства и эксплуатации сооружения:
"Сеть газораспределения среднего давления г. Куртамыш от ГРПШ"



Масштаб 1:2000

План границ объекта

Схема расположения границ Публичного сервитута, устанавливаемого для строительства и эксплуатации сооружения:
"Сеть газораспределения среднего давления г. Куртамыш от ГРПШ"



Масштаб 1:2000

План границ объекта

Схема расположения границ Публичного сервитута, устанавливаемого для строительства и эксплуатации сооружения:
"Сеть газораспределения среднего давления г. Куртамыш от ГРПШ"



Масштаб 1:2000

Раздел 4

План границ объекта

Схема расположения границ Публичного сервитута, устанавливаемого для строительства и эксплуатации сооружения:
"Сеть газораспределения среднего давления г. Куртамыш от ГРПШ"



Масштаб 1:2000

План границ объекта

Схема расположения границ Публичного сервитута, устанавливаемого для строительства и эксплуатации сооружения:
"Сеть газораспределения среднего давления г. Куртамыш от ГРПШ"



Масштаб 1:2000

План границ объекта

Схема расположения границ Публичного сервитута, устанавливаемого для строительства и эксплуатации сооружения:
"Сеть газораспределения среднего давления г. Куртамыш от ГРПШ"



План границ объекта

Схема расположения границ Публичного сервитута, устанавливаемого для строительства и эксплуатации сооружения:
"Сеть газораспределения среднего давления г. Куртамыш от ГРПШ"



Масштаб 1:2000

План границ объекта

Схема расположения границ Публичного сервитута, устанавливаемого для строительства и эксплуатации сооружения:
"Сеть газораспределения среднего давления г. Куртамыш от ГРПШ"



Масштаб 1:2000

План границ объекта

Схема расположения границ Публичного сервитута, устанавливаемого для строительства и эксплуатации сооружения:
"Сеть газораспределения среднего давления г. Куртамыш от ГРПШ"



Масштаб 1:2000

Раздел 4

План границ объекта

Схема расположения границ Публичного сервитута, устанавливаемого для строительства и эксплуатации сооружения:
"Сеть газораспределения среднего давления г. Куртамыш от ГРПШ"



Масштаб 1:2000

План границ объекта

Схема расположения границ Публичного сервитута, устанавливаемого для строительства и эксплуатации сооружения:
"Сеть газораспределения среднего давления г. Куртамыш от ГРПШ"



Масштаб 1:2000

План границ объекта

Схема расположения границ Публичного сервитута, устанавливаемого для строительства и эксплуатации сооружения:
"Сеть газораспределения среднего давления г. Куртамыш от ГРПШ"



Масштаб 1:2000

Раздел 4

План границ объекта

Схема расположения границ Публичного сервитута, устанавливаемого для строительства и эксплуатации сооружения:
"Сеть газораспределения среднего давления г. Куртамыш от ГРПШ"



Масштаб 1:2000

План границ объекта

Схема расположения границ Публичного сервитута, устанавливаемого для строительства и эксплуатации сооружения:
"Сеть газораспределения среднего давления г. Куртамыш от ГРПШ"



Масштаб 1:2000

Раздел 4

План границ объекта

Схема расположения границ Публичного сервитута, устанавливаемого для строительства и эксплуатации сооружения:
"Сеть газораспределения среднего давления г. Куртамыш от ГРПШ"



Масштаб 1:2000

План границ объекта

Схема расположения границ Публичного сервитута, устанавливаемого для строительства и эксплуатации сооружения:
"Сеть газораспределения среднего давления г. Куртамыш от ГРПШ"



Масштаб 1:2000

План границ объекта

Схема расположения границ Публичного сервитута, устанавливаемого для строительства и эксплуатации сооружения:
"Сеть газораспределения среднего давления г. Куртамыш от ГРПШ"



Масштаб 1:2000